

Heute mit dem Sonderthema
Eröffnungsfest im GZL
ab Seite 32

der reporter

Das Familienwochenblatt für Plön und Preetz

www.der-reporter.info · Tel. 0 45 21 / 70 11-0

Mittwoch, 22. April 2015

Plön/Preetz Ausgabe Nr. 17



Seite 3: Ankündigung des Plöner Jazz-Festivals

Seite 12: „Visitenkarte der Marine“ - Besuch von Ursula von der Leyen in Plön

Seite 22 : Vorschau auf die Plönschau



Ihr autorisierter Service-
betrieb für Fiat und Ford
Schellhorner Str. 88 – 90 · 24211 Preetz · Tel. 0 43 42 / 8 12 33

Deumann
AUTOMOBILE GmbH
Schellhorner Str. 88 – 90 · 24211 Preetz · Tel. 0 43 42 / 8 12 33



Grüße aus New Orleans Schlaglichter auf das Plöner Jazz-Festival



Frühjahrsaktion

Terrassendächer und Kaltwintergärten
Aufbau ohne Montagekosten

Servicebüro Heikendorf
Binzer Weg 1
24226 Heikendorf
04 31 / 9 90 18 25
www.nelsonpark-td.de



Bauelemente



Fenster • Türen • Rollläden • Insektenschutz
Markisen • Vordächer • Garagentore • Fenstergitter

Tel.: 0 45 23 / 207 73 91
Stettiner Str. 2a · 23714 Malente



Fenster und Türen fürs Leben

Fenster- u. Türenbau Südharz GmbH

Fenster und mehr...

PIZZERIA ITALO Über 30 Jahre Berufserfahrung Hier kocht der Chef!

PIZZA + PARTYSERVICE
Liefer- u. Öffnungszeiten: 11–14 u. 17–23 Uhr
Bahnhofstraße 14 · 24306 Plön

Best of Vegan Pizza
Vollkornmehl – Best of vegan-Pizza in Plön
garantiert alles ohne tierische Nahrungsmittel
Nur für Selbstabholer
1/2 Preis
Montag - Freitag Pizzen Ø 26 & 36 cm
jew. mit vier Belägen außer Käserand & vegan
www.italo-ploen.de

HOTLINE (0 45 22) 24 42
und Bestellung

Küchenperle ...mehr als nur Partyservice!
Die Art zu genießen.

Unser Rundum-Service für Sie:

- Persönliche Beratung
- Individuelle Angebote
- Ideenreiche Menüs
- Liebevoller Dekoration
- Kalte und warme Speisen
- Torten und Nachspeisen
- Location in unserer

KUH Lounge

über 10 Jahre Küchenperle

Eichholz 11 · 24601 Ruhwinkel-Bockhorn
Tel.: 0 43 26 - 715 · Fax: 0 43 26 - 980 735
www.kuechen-perle.de



Aquarelle auf Seide und Papier



Bosau (t) In der Dunker'schen Kate in Bosau ist vom 1. bis 3. Mai die Ausstellung „Das Lachen der Farben im Licht“ von Ruth Buhmester aus Kossau zu sehen. Die Designerin arbeitete lange Jahre an der Fachhochschule für Gestaltung in Hamburg, wo sie auch ihre Ausbildung ab-

solvierte, und leitete zahlreiche Seidenmalkurse in Hamburg und Schleswig-Holstein. Zu sehen sind rund 40 großformatige farbintensive Naturmotive. Technik: Aquarellmalerei auf Seide und Papier sowie Acrylbilder. Die Ausstellung ist jeweils von 14 bis 18 Uhr geöffnet.

In Kalübbe wird gebosselt

Kalübbe (t) 15 Mannschaften stellen sich am Sonnabend, 25. April dem Wettkampf bei einem Boßeltturnier um einen Wanderpokal

auf dem Diekhof. Pokalverteidiger ist der Touring-Club Kalübbe. Das Turnier beginnt um 14 Uhr und klingt mit einer Grillparty aus.

Persönliche Sicherheit im Alter

Giekau (t) Der zum Teil zunehmenden Unsicherheit im Alter möchte der Sozialverband Giekau und Umgebung entgegenwirken. Am 23. April bietet der Ortsverband für Mitglieder und Gäste im Giekauer Kroog eine Sicherheitsberatung. Ab 14 Uhr referieren polizeigeschultes Fachpersonal an Hand von Beispielen zu den Themen sicherer im Umgang mit sogenannten „Enkelanrufen“, Verhalten bei Abzocke im Internet und das Er-

kennen dubioser Bankgeschäfte. Die Veranstaltung wird mit einer selbstzahlenden Kaffeepause unterbrochen. An dieser Stelle der Hinweis auf unsere Tagesfahrt am 7. Mai nach Lüneburg, denn es sind noch wenige Restplätze vorhanden. Anmeldungen für die jeweilige Veranstaltung bei Dieter Hartmann 04381 1621; Dörte Vedder 04381 6066 oder über 04381 7548 bei Christel Krohn. Der Vorstand freut sich auf zahlreiche Anmeldungen

Erster Flohmarkt der Saison

Preetz (t) Am 26. April gibt es in der Preetzer Innenstadt von 6 bis 16 Uhr den ersten Flohmarkt in dieser Saison. Die ideale Gelegenheit, die Haushaltskasse aufzubessern und nicht mehr benötigte Sachen an den Mann oder die Frau zu bringen. Hier wird verkauft, gestöbert, gehandelt und gekauft. Ob Spielsachen, Bücher, DVDs, Schallplatten, Porzellan, Trödel: Jeder, der ein gutes Auge hat, wird hier garantiert fündig. Denn oft

sind unter einem Haufen Trödel wahre Schätze versteckt. Also: hinkommen und Schnäppchen schlagen. „Rechtzeitiges Erscheinen sichert die besten Plätze“, daher wird allen Ausstellern empfohlen, rechtzeitig am Veranstaltungstag zu erscheinen, da die Nachfrage aufgrund der geringen Standgebühren sehr groß ist. Das Markieren von Stellplätzen mittels Kreide ist nicht gestattet. Infos bei Rita Smets, Tel. 04342 / 8 28 92

Maibaumrichten in Ascheberg

Das große Frühlingsfest der Freiwilligen Feuerwehr und Ascheberg Rockt!

Ascheberg (t) 1. Mai 2015 – Die Feuerwehr und Ascheberg Rockt! schreiben die Geschichte des Maibaumfests in Ascheberg neu. Einmalig zum Dorfjubiläum „825 Jahre Ascheberg“! Das wohl größte Maibaumfest am Großen Plöner See! Noch größer, noch schöner, noch mehr handgemachte Musik rund um das Feuerwehrhaus an der Rathauswiese. Von 11 bis 20 Uhr. Erstmals wird das Gelände am Alten Wasserwerk hinter der Feuerwehr zur Festwiese. Dort gibt es nach dem Aufstellen des Maibaums auf der Rathauswiese Speisen und Getränke zu familienfreundlichen Preisen, eine Hüpfburg, Spiele mit der Jugendfeuerwehr, Picknickmöglichkeiten, Spiel und Spaß und viel Musik. Vier Bands sorgen am 1. Mai für beste Unterhaltung. Dabei sind: Die „Speellüüd“ - sie stehen für „Norddeutsche Folklore“ – Hits und Oldies op platt, statt „Please Mr Postman“ kommt der

„Postbüdel“. Folk'nRock mit Banjo, Mandoline und Tin Whistle. (ab 12 Uhr). „Martin D. Winter“ – Lagerfeuersongs auf der Gitarre – garantiert zum Mitsingen. (ab 14 Uhr) Die „Weidezaunband“ - ihre Show reißt die Menschen mit, Coverversionen bekannter Hits ganz anders und neu, ohne Technik dafür mit umso mehr Spielspaß. (ab 16 Uhr) „Pfefferminz“ (unplugged) – „Sexy“, „Mit Pfefferminz bin ich Dein Prinz“, „Mit 18!“ - die wohl beste „Westenhagen“ Coverband kommt erneut nach Ascheberg und heizt zum Abend kräftig ein. (ab 18 Uhr) Da am Veranstaltungsgelände nicht genug Parkplätze für alle zur Verfügung stehen, sollten Besucher unbedingt bitte die Abstellmöglichkeiten am Bahnhof, am Einkaufszentrum und an der Kirche nutzen. Bitte parken Sie ihre Autos nicht in Kreuzungen und Einfahrten, große Feuerwehrfahrzeuge müssen immer noch passieren können.

Ausstellung entfällt

Preetz (t) Die Ausstellungseröffnung am 22. April, 19 Uhr im Haus der Diakonie am Alten Amtsgericht 5 entfällt.

Swing und Starke Stücke mit „Tickle Toe“ und Gästen

Alte Bekannte in neuer Formation

Preetz (t) Am 24. April 2015 um 19.30 Uhr ist in der Aula des Friedrich-Schiller-Gymnasiums, Ihlshol 10 in Preetz wieder Swingtime: Jiri Halada, langjähriger Chef der inzwischen aufgelösten Po-



izei-Bigband, stellt an diesem Abend „Tickle Toe“, seine neue, zum Teil aus ehemaligen Bandmitgliedern gebildete Formation vor. Der LIONS CLUB PLÖN freut sich, sein 14. Preetzer Konzert mit dieser schwungvolle Truppe bestreiten zu können. Wieder mit dabei sind die Gesangssolisten Selina und Ernest Clinton. Die Erlöse fließen in

die Jugendarbeit im Kreis. Der Eintritt beträgt 12 Euro. Vorverkaufsstellen sind die Preetzer Bücherstube, Kirchenstraße 10, die Plöner Schloss-Apotheke, Markt 15, die Plöner Buchhandlung Schneider, Lübecker Straße 18 und in der Stadt Schwentimental die Apotheke im Ortsteil Raisdorf in der Bahnhofstraße. Restkarten an der Abendkasse.

Chicago und New Orleans lassen grüßen

Schlaglichter auf das Plöner Jazz-Festival am Himmelfahrtswochenende 2015

Plön (los) Das 24. Plöner Jazz-Festival glänzt auch in diesem Jahr wieder mit musikalischen Schlaglichtern. Ausgemachte Jazz-Freunde können sich auf ein vielseitiges Himmelfahrtswochenende mit zahlreichen Konzerten von Donnerstag, 14. Mai bis Sonntag 17. Mai freuen. Viele Dauerbesucher aus ganz Deutschland haben sich bereits für die namhafte Veranstaltung angemeldet und Quartiere gebucht, informierten die Vertreter der Plöner „Gesellschaft zur Förderung des traditionellen Jazz“ als Veranstalter, die Vertreter der Förde Sparkasse als Unterstützer der Veranstaltung Wilfried Sommer und Regional-

direktor Peter Mordhorst sowie als Vertreter für die Stadt Plön und die Tourist Info Großer Plöner See Bürgermeister Jens Paustian und Ulrike Leptien. Noch gibt es Karten für einige Abendkonzerte. Der Plöner Jazz-Verein blickt in diesem Jahr auf 30 Jahre seines



zehn Musikern der Gruppe Louisiana Syncopators. Im Anschluss um 20.15 Uhr erklingen „Hotter than Five“ Herbert Christ und Claus Jacobi (www.trumpetmeetsorgan.de) Das Abendkonzert „Making Blues“ am Freitag

beginnt mit dem „Großmeister des klassischen Blues“ Ignaz Netzer sowie Klaus „Mojo“ Killian, die zum ersten Mal in Plön zu hören sind. Im Anschluss spielt die deutsche Barrelhouse Jazzband traditionellen Jazz. Am



te „Festival Brassband“ mit Musikern aus der „Barrelhouse“ - und der „Red Onion Jazzband“ zu hören, die von hier aus eine Parade als gemeinsamen „Zug durch die Gemeinde“ starten. Ab 11.30 Uhr erklingt die „Red Onion Jazzband“ mit klassischem New Orleans Jazz der zwanziger und dreißiger Jahre auf dem Marktplatz und sorgt für die richtige Wochenend-Einstimmung. „Eine gute Werbung für Plön und eine tolle Möglichkeit, live gespielte Jazzmusik einmal kennen zu lernen“, erklärte Plöns Bürgermeister Jens Paustian zur Außenwirkung der Veranstaltung. Und Ulrike Leptien, Vertreterin der Tourist Info Großer Plöner See bestätigte die gute Buchungslage bis ins Plöner Umland hinein. Tipp: Wer einen Vorgesmack für das Festival testen möchte, sollte die Band „8 to the bar“ nicht verpassen, die am Sonntag, 26. April im Foyer der Plöner Förde Sparkasse von 11 bis 13 Uhr aufspielt – ein Beitrag des Plöner Jazzvereins anlässlich der Plönschau am kommenden Wochenende.



Die Vertreter des Plöner Jazz-Vereins Ingrid Eberhard, Anneliese Schwalbe, Ellen Schümann (v. m.) und Kay Sedemund, der Stadt Plön, Bürgermeister Jens Paustian, und der Plöner Tourist Info, Ulrike Leptien sowie der Förde Sparkasse, Regionaldirektor Peter Mordhorst und Wilfried Sommer stellten das Programm des 24. Plöner Jazz-Festivals vor.

Bestehens zurück und hält als Organisator der Veranstaltung die Fäden in der Hand. Musikalischer Leiter des Festivals ist Reimer von Essen, Mitglied der renommierten Barrelhouse-Band (deren Konzert allerdings ausverkauft ist). Dennoch kommen Jazz-Fans an diesem Wochenende auf ihre Kosten. „Jazz we can“ heißt nicht umsonst das Motto, denn das Programm wartet mit zahlreichen „musikalischen Leckerbissen“ auf, für die noch Karten zu erwerben sind. Das Besondere: Pro Konzertabend in der Aula am Schiffsthal gibt es gleich zwei Bands im Doppelpack (Eintritt 25 Euro, Schüler und Studenten 10 Euro). Zum Festival-Auftakt am Donnerstag um 17.30 Uhr erklingt stiler Big Band Hot Jazz im Stil der Zwanziger und Dreißiger Jahre, gespielt von den

Sonnabend tritt das „Centerpiece Quintett“ erstmals in Plön auf. Zu hören gibt es Swing und „bluesigen“ Jazz. Im Anschluss spielt die Hot Antic Jazzband aus Frankreich „schwarzen Chicago Jazz der zwanziger Jahre“ – sie ist ebenfalls zum ersten Mal in Plön dabei. Den „Frühschoppen“ am Sonntag um 11 Uhr - quasi der „Absacker“ der Konzertreihe – gestal-





Ein tierisch aufgewecktes Trio

Kossau (t) In dieser Ausgabe wollen wir Ihnen wieder vierbeinige Bewohner des Tierheims Kossau-Lebrade vorstellen, die ein neues, liebevolles Zuhause suchen. Es geht um drei junge Katzen, deren Vorname jeweils mit einem A beginnt: Amelie, Anton und Antonia. Die Geschwister sind fast zwei Jahre alt und seit November letzten Jahres im Tierheim. Anton und Antonia sehen sich zum Verwechseln ähnlich. Beide sind grau getigert, mit weißem Latz und weißen Pfötchen. Doch wer genau hinsieht, entdeckt an Antonias linkem Pfötchen eine rötliche Färbung. Komplett rot getigert ist ihre Schwester Amelie - wunderschön und mit oran-

gefarbenen Augen, was sie sehr geheimnisvoll wirken lässt. Die drei Geschwister teilen sich einen Raum und leben sich Tag für Tag immer besser ein. Oft dringt Gepolter und Gerassel aus dem Inneren, als würden zehn Katzen gleichzeitig ihr Unwesen treiben. Öffnet man dann die Tür, verschwinden die drei ganz flink in ihre Behausungen. Lupft man dann die Decken, blicken sie einem ganz unschuldig, aber mit einer gehörigen Portion Schalk im Nacken in die Augen. Alles, was nicht niert und nagelfest ist, wird



wenn alle drei zusammen vermittelt werden könnten. Aber um eine größere Chance auf ein richtiges Zuhause zu bekommen, wäre auch die Vermittlung von Amelie allein und Anton und Antonia zusammen denkbar. Alle drei Katzen brauchen Freilauf. Amelie, Anton und Antonia sind entfloht, geimpft, entwurmt, kas-

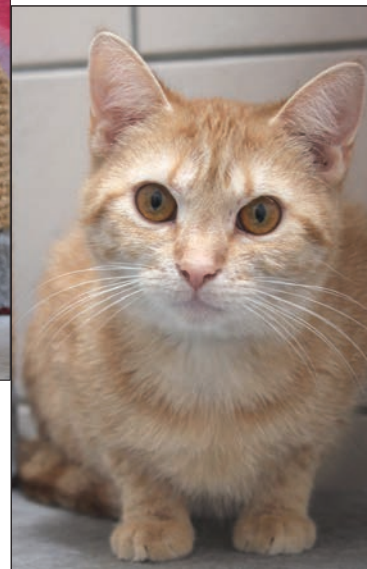

auf Flugtauglichkeit getestet. Spielen macht ihnen riesengroßen Spaß. Haben sich die drei Rabauken müde getobt, lassen sie sich auch gerne mal streicheln. Das größte Selbstbewusstsein hat Amelie. Anton und Antonia halten sie mehr zurück und lassen ihr bei fast allem den Vortritt. Beim Essen natürlich nicht... Die Geschwister sind jung und gesund und haben dementsprechend einen gesegneten Appetit. Am schönsten wäre es natürlich,

triert und gechipt. Wer sich für die drei interessiert, kann sich gerne unter der Telefonnummer 04522-2389 im Tierheim Kossau-Lebrade melden. Unter www.tierheim-kossau-ploen.de können Sie sich auch über andere Tierheimbewohner informieren.

Die Schule der ganz kleinen Hunde

Preetz (t) Auch Dackel können lernen! Die Gruppe Holstein im Deutschen Teckelklub 1888 bietet ab den 23. April einen Lehrgang zum Begleithundeführerschein für Teckel an. Das Training findet jeden Donnerstag um 18 Uhr auf dem Schäferhundeplatz in 24211 Preetz, Postfelder Weg - Feldmark

statt. In den Übungsstunden werden „Sitz, Platz, bei Fuß sowie freies Ablegen trainiert“. Weiterhin wird das Verhalten im Straßenverkehr gegenüber Autos, Radfahrern sowie Menschenansammlungen vermittelt. Der Lehrgang endet am 30. August mit einer Prüfung. Bei bestandener Prüfung erhal-

ten die Teilnehmer einen Begleithundeführerschein. Interessierte können einfach unverbindlich zum Schäferhundeplatz in Preetz kommen und die Gruppe kennen lernen. Mitzubringen ist der gültige Impfpass. Bitte den gültigen Impfpass nicht vergessen. Weitere Infos unter Tel. 0431 / 697583

Vereinsturnier auf Hof Bredeneek

Preetz (t) Der RV Preetz und Umgebung veranstaltet ein Vereinsturnier mit verschiedenen Prüfungen für Ponies und Pferde am 25.

April am Reitstall Hof Bredeneek. Mehr Infos gibt es auf der Homepage www.reitverein-preetz.de Der Veranstalter übernimmt

keinerlei Haftung bei Unglücksfällen und haftet auch nicht für gestohlene Gegenstände. Hunde sind an der Leine zu führen!

Der Seniorenbeirat radelt weiter

Plön (t) Die Radwandergruppe des Seniorenbeirates der Stadt Plön geht wieder auf Tour und lädt zur Teilnahme bei den Tripps durch die Natur ein. Am Mittwoch, 22. April 2015 startet die Fahrt um 14 Uhr am Plöner Bahnhof. Mit Herrn Brünner als Führer gibt sich die Rad-

gruppe nach der Winterpause wieder auf eine gemütliche Ausfahrt in einem Tempo, dass auch nicht so geübten Senioren eine entspannte Fahrt garantiert. Die Radwanderungen finden dann alle vierzehn Tage jeweils Mittwochs statt, so dass die darauffolgende Tour vier-

zehn Tage später - also am 6. Mai - wieder zu der gleichen Zeit am Bahnhof startet. Der Seniorenbeirat freut sich auf eine gemütliche Radtour bei hoffentlich schönem Wetter. Für Fragen stehen Herr Brünner unter Tel. 4943 sowie Frau Fischer unter Tel. 505120 gern zur Verfügung.

Restaurant & Hotel
Stolz
Plön
Markt 24
Telefon
04522/50320
Innovative, frische Küche von R. Stolz
purStolz Frühstück
Fr./Sa./So. 8.00-10.00 Uhr 17,- €.
Regelmäßige **Kochkurse** mit Robert Stolz
Probieren Sie gerne auch die **veganen/vegetarischen** Köstlichkeiten aus meiner Gemüsewelt!

mit Rübes Disco
Tanz in den Mai
Donnerstag, 30.04.15 ab 21 Uhr
mit Angrillen und Juxversteigerung
(Anmeldung empfohlen)
Eintritt 7,00 €
Hotelbetrieb Hecht GmbH
Landhaus Schellhorn
Am Berg - 24211 Schellhorn
Tel. 04342 86001 o. 888 662

Landschlachtere
Theresienhof
- seit über 30 Jahren -
Am Ziegelbusch 2 | 24306 Theresienhof
Telefon 045 22 - 49 76
Unser Angebot
vom 23.4. bis 29.4.2015
Schnitzel100 g 0,70 €
Schaschlik100 g 0,75 €
ital. Nudelsalat100 g 0,60 €
ÖFFNUNGSZEITEN
Di. - Fr. 09.00 - 18.00 Uhr
Sa. 09.00 - 13.00 Uhr
Partyservice !

“Zwei wie Bonnie und Clyde”

Der Traum vom Geld - und der großen weiten Welt

Plön (los) Keiner ist so blöd, dieselbe Bank ein zweites Mal zu überfallen. Oder ist darin eine Chance zu sehen? „Aus genau diesem Grund rechnet jedenfalls niemand damit, dass es jemand trotzdem macht“, entscheidet Manni (Christoph Kohrt) nach einer eigenwilligen Bankräuber-Logik. Denn – so schließt er scharfsinnig – genau darin müsste der Weg zum Erfolg liegen. Der ist dringend nötig, nachdem Kompanion Chantal (Carina Kohrt) die zuletzt eingesackte Beute versehentlich mit einer Einkaufstüte voller Lebensmittel und Klopapier verwechselt hatte. Zu allem Überfluss steht es um die Orientierung schlecht, denn Kartenlesen ist nicht Bonnies Stärke. In dem neuen Stück vom Plöner



selte. Dass sie schließlich in einem ehemaligen Schuhlager landen, ist noch das geringste Übel für die Mächtigen-Ganoven. Die

Theaterszene und war an einem Düsseldorfer Tourneetheater engagiert, bevor er 1993 mit seiner heutigen Ehefrau Sabine Misiorny das Gastspielunternehmen “m&m theater” gründete, das sich auf 2-Personen-Komödien spezialisierte. Sabine Misiorny begann ihre Karriere als Schauspielerin 1988 in Wuppertal. Ihre Arbeit führte sie 1990 an ein Düsseldorfer Tourneetheater. In bis zu 200 Vorstellungen jährlich standen beide auf der Bühne, waren an verschiedenen Theatern engagiert und können auf erfolgreiche Regiearbeiten zurück blicken. Premiere ist am Sonnabend, 25. April



Manni (Christoph Kohrt) verliert angesichts der verwechselten Einkaufstüte die Fassung, hatte er doch stapelweise Geldscheine und nicht Klopapier darin vermutet.

Theaterfimmel „Zwei wie Bonnie und Clyde“ unter der Regie von Katharina Butting träumen die Akteure Manni und Chantal alias „Bonnie und Clyde“ vom großen Geld, von ihrer Heirat in Las Vegas und einer üppigen Rente in Südamerika. Dafür muss aber erst mal eine Bank erfolgreich geknackt werden. Eigentlich ein Kinderspiel – zumindest, wenn die Beifahrerin auf der Flucht Straßenkarten lesen könnte und nicht ständig rechts und links verwech-

Komödie “Zwei wie Bonnie und Clyde” von Tom Müller & Sabine Misiorny, an der „Theaterfimmel“ erst seit Februar probt, gilt als Tour de Force für die Lachmuskeln, ein groteskes Abenteuer, bei dem ein Gag den nächsten jagt und die Lage für das dilettantische Gaunerpärchen immer verwickelter und verrückter wird. Tom Müller wurde in Düsseldorf geboren, wo auch 1989 seine Karriere als Schauspieler begann. Zunächst arbeitete er in der freien

Versicherung für Ehrenamtler

Plön (t) Sie bekleiden ein Ehrenamt und möchten wissen, ob, wie, wo und durch wen Sie versichert sind? Fragen hierzu beantwortet Versicherungsfachmann Manfred Kossendey am 4. Mai um 17 Uhr im Osterkar-

ree, Schillener Straße 4 in Plön im Rahmen einer Veranstaltung der Stadt Plön. Anmeldungen bei Ute Wachs, Behindertenbeauftragte der Stadt Plön, Tel. 04522-9733 (AB) und per E-Mail unter ute.wachs@t-online.de

in der Aula des Plöner Gymnasiums, Prinzenstraße 8. Eine weitere Aufführung gibt es dort am Freitag, 1. Mai (weitere Termine folgen). Beginn: 19.30 Uhr. Kartenvorverkauf: Buchhandlung Schneider, Lübecker Straße in Plön, www.theaterfimmel.de



Gärtnerei Hennings
Vierhusen

Flower Power
Angebot

Kräuter & Gewürze



Stück € 2,95

flower power

Öffnungszeiten März-Juni
Mo. – Fr. 9 – 18 Uhr
Sa. 9 – 16 Uhr · So. 10 – 12 Uhr

Joachim-Stäcker-Weg 2
24601 Vierhusen
Telefon: 0 45 26 - 83 47

www.gaertnerei-hennings.de

**EHRENAMT
MACHT FREU(N)DE**
www.freiwillig-im-kreis-ploen.de
Tel. 0 43 42 / 7 17 48

Qualität hat einen Namen



Hippel de Tippel de Wurst hett twee Zippel. Een twee dree veer. de smeeckt am besten hier.

Schlachtermarkt am Donnerstag, den 23.04.2015

Schweine-Nackenkotelett.....	100g	0,59 €
Delfter Pfanne	100g	0,69 €
Rinder Jagd- und Fleischwurst.....	100g	1,10 €
Galloway Würstchen.....	100g	1,51 €

Weitere Angebote im Laden - Verkauf solange der Vorrat reicht

24326 Ascheberg · Langenrade 4
24326 Kalübbe · Dorfstraße 27
Telefon 0 45 26 / 14 04
www.fleischer-mit-herz.de



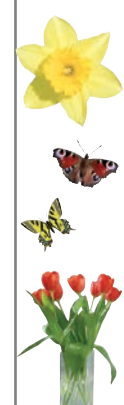

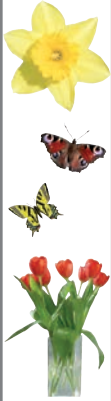

„Jetzt aber raus mit Euch!“

Aktionsmonat Naturerlebnis lockt ins Freie

Kreis Plön (los) Die Kooperationsgemeinschaft des Bildungszentrums für Natur, Umwelt und ländliche Räume des Landes Schleswig-Holstein, der Stiftung Naturschutz, des Volkshochschul-Landesverbandes und der schleswig-holsteinischen Sparkassen lädt auch in diesem Jahr wieder dazu ein, den Naturerlebnismonat mit seinen zahlreichen Aktionen und vielfältigen Angeboten für intensive und informative Stippvisiten ins Freie wahrzunehmen. Die Vertreterin der Stiftung Naturschutz Schleswig-Holstein Ingrid Schulze und der Regionaldirektor der Plöner Förde Sparkasse Peter Mordhorst stellten die Veranstaltungsreihe vergangene Woche in der Förde Sparkasse in Plön vor. Prominenter Botschafter des Naturerlebnismonats ist Meteorologe Dr. Meeno Schrader. Die Veranstaltungen bieten in der Zeit vom 3. bis zum 31. Mai vielfältige Möglichkeiten,

die Natur quasi vor der eigenen Haustür zu entdecken, erläuterte Ingrid Schulze. Bereits 2006 sei die Veranstaltungsreihe – damals noch auf eine Aktionswoche beschränkt – ins Leben gerufen und 2012 auf einen ganzen Monat erweitert worden. Insgesamt 600 Veranstaltungen können landesweit besucht werden, viele davon auf dem Stiftungsland der Stiftung Naturschutz. Speziell für Kindergärten und Grundschulen gibt es 230 weitere und sogar kostenlose Angebote – insgesamt 830 Veranstaltungen. Das seien 200 respektive 110 Veranstaltungen mehr als noch im vergangenen Jahr, informierte Ingrid Schulze. Die Programmdetails sind unter www.aktion-naturerlebnis.de zu finden. Am 3. Mai 2015 startet der „Aktionsmonat Naturerlebnis der heimischen Tier- und Pflanzenwelt“ auf dem Bungsberg mit einer Sternwanderung und einem fröhlichen Fest von 11 bis 16 Uhr. Das „Fest der Natur“ am 3. Mai ist als Auftaktveranstaltung des Naturerlebnismonats geplant und wird von Dr. Meeno Schrader begleitet. Geboten wird ein lehrreiches und vergnügliches Familienprogramm mit Mitmach-



Die Vertreterin der Stiftung Naturschutz Schleswig-Holstein Ingrid Schulze und der Regionaldirektor der Plöner Förde Sparkasse Peter Mordhorst stellten das Programm und die Aktionen des anstehenden Aktionsmonats Naturerlebnis in Plön vor.

aktivitäten anlässlich des „Deutschen Naturerlebnistages“. Um 11 Uhr starten vier 45-minütige Themenführungen als „Kleeblattwanderung“ rund um den Gipfel des Bungsbergs: Mit Ulf Köhn gibt es eine Waldführung, Barbara Nehring unternimmt eine Kräuterwanderung, der Frage „Was krabbelt da?“ geht Carola Sagawe-Becker bei ihrer Führung auf den Grund und Ingrid Schulze startet zu der Liederwanderung „Der Mai ist gekommen ...“. Ein bunter Markt mit Infoständen und Angeboten zum Mitmachen begrüßt Sie auf dem Gelände des Informationszentrums Erlebnis Bungsberg. Die Waldschänke ist geöffnet. Der Erlebnismonat bietet im sowohl im Kreis Plön als auch dem Ostholsteiner Raum die unterschiedlichsten Veranstaltungen: Den Wasserlebewesen können Besucher des Plöner Naturpark-Hauses, Schlossgebiet 9 am 5. Mai (von 10 bis 12 Uhr) auf die Spur kommen. Die Exkursion führt ans Ufer des Großen Plöner Sees, wo es verschiedene Bewohner wie Wasserwanzen, Käfer und Egel zu bewundern gibt. Die Veranstaltung eignet sich für Schüler bis zur 6. Klasse. (Anmeldung: Bis zum 27. April, Tel. 04522-749380, mitzubringen sind Badelatschen oder Gummistiefel und ein kleines Handtuch.) In Laboe bietet Susanne Hörger-Ahlers am 6. Mai von 9 bis 12 Uhr eine Exkursion (für Sekundarstufe I und II) durch die Dünenlandschaft an, die sich durch eine charakteristische Pflanzenwelt auszeichnet. Bei einem Blick über den Strandsee können auch typische Wat- und Wasservögel beobachtet werden (Anmeldung unter Tel. 04343-429974, mitzubringen sind Lupe und Fernglas). Im Plöner Schlossgebiet werden am 6. Mai von 20.30 bis 22.30 Uhr Fledermäuse beobachtet. Die Veranstaltung ist für Grundschüler, Sekundarstufe I geeignet. Nicole Tschentscher führt bei Sonnenuntergang ins Jagdrevier der kleinen Nachtjäger. Treffpunkt ist das Naturpark-Haus, Schlossgebiet 9 (Anmel-

dung unter Tel. 04522-749380). Am 7. Mai führt Carsten Pusch vom NABU Schleswig-Holstein von 9 bis 12 Uhr eine Gewässer-Exkursion (geeignet für Kindergärten, Grundschulen, Sekundarstufe I), bei der mit Kescher, Küchensieb und Dosenlupe eine spannende Entdeckungsreise gestartet wird. Treffpunkt: Im Kreis Plön, nach Absprache (Anmeldung unter Tel. 04522-2173). Kräuter-Calzone, Sauerampfer-Schafkäse-Bällchen, Vogelmiere-Salat – das Kochen mit Wildpflanzen steht im Mittelpunkt einer Wanderung am 16. Mai. Von 13 bis 18 durchstreift Referentin Antje Bubert mit ihrer Gruppe Wiesen, Brachflächen und ehemalige Kiesgruben in der Postsee-Feldmark bei Preetz auf der Suche nach wilden Kräutern. In einer kleinen Freiluftküche und im Garten werden die Speisen bereitet und in gemütlicher Runde verspeist. Treffpunkt: Postfelder Weg, Postseefeldmark (Anmeldung unter Tel. 04342-3461, bubert@naturfuehrungen.info). Teilnahmeentgelt: 25 Euro inklusive der Zutaten zum Kochen. Eine weitere Veranstaltung bietet Antje Bubert am 30. Mai von 14 bis 19 Uhr auf Gut Wittmoldt bei Plön an.

Täglich Mittagstisch & Fleischer-Imbiss

...mit Liebe für Sie gekocht...

Menüplan vom 23. bis 29.4.2015

Do 23. *Leber mit Schmorzwiebeln, Püree und Apfelmus	5,80
*Spießbraten mit Kraut und Püree	5,99
*Riesengerknödel mit Vanillesoße	3,99
Fr 24. *Königsberger Klopse in Kapersauce, Salzkartoffeln, Rote Bete	5,80
*Brathering in Sauer, Püree, Speckstippe	5,99
*Pichelsteiner Eintopf 500g Portion	3,50
Sa 25. *Putenberkeule, Soße, Kartoffeln und Gemüse	5,99
*Kaiserschmarrn mit Apfelkompott	5,20
*Tagessuppe	
Mo 27. *Hähnchenbrustschnittel mit Currysoße, Reis oder Kartoffeln und Salat	5,80
*Kasseler „kalt“, Remoulade, Bratkartoffeln und Salat	6,30
*Großer Hans mit Backobst	4,80
*Steckrüben Eintopf 500g Portion	3,50
Di 28. *Dicke Rippe gefüllt oder natur, Rahmsoße, Kartoffeln und Gemüse	5,99
*Filettopf mit Reis	6,20
Mi 29. *Pilzrahmgesschnitteltes vom Schwein mit Nudeln oder Kartoffeln und Gemüse	6,30
*Griebschnitte mit Fruchtsauce	4,80
*Spargelcremesuppe mit Klößchen 500 g Portion	3,80

Fenster + Türen

Ausstellung

Beratung

Verkauf

Montage



Besuchen Sie uns:

Theodor-Heuss-Ring 56, Kiel
Telefon 04 31 / 6 61 11 99

www.rekord.de



Aus dem Kreis

Fleischerei & Party-Service
Habermann
seit 1836 Preetzer Wurstspezialitäten
Preetz, Kirchenstr. 20
Tel. 0 43 42 / 88 60-0
www.fleischerei-habermann.de

Bonsai-Gestaltung – ein ungewöhnliches Hobby

Kleine Bäume sind für Wolfgang Neven das Größte

Preetz (Im) „Wenn morgen die Welt untergeht, würde ich heute noch einen Baum pflanzen!“ – das ist das Motto des begeisterten Bonsai-Gestalters Wolfgang Neven aus Preetz, der vor acht Jahren seine Leidenschaft für die ursprünglich aus Japan stammende Gartenkunst eher zufällig entdeckte, als seine Frau ihm einen der kleinen Bäume aus einem Möbelhaus mitbrachte. Aus einem Baum sind inzwischen mehrere hundert Exemplare unterschiedlichster heimischer Arten und Größen geworden. Die Kleinsten lassen sich auf nur einem Finger transportieren, die Größten Bäume reichen dem stolzen Besitzer schon bis über das Knie. Eine solche Menge an Pflanzen benötigt viel Pflege: Gießen und Umtopfen sowie das Beschneiden und Drahten der Bonsai-Bäume gehört zu den aufwendigen Aufgaben, denen sich Wolfgang Neven jedoch gern in seiner Freizeit hingibt, um die Schönheit der Bäume zu erhalten. Die Vorstellung, jeder kleine Baum wäre damit auch ein Bonsai, ist jedoch weit hergeholt, denn erst die Gestaltung eines harmonischen Aussehens, die sich über Jahre hinziehen kann, macht die Pflanze zu einem echten Bonsai-Baum. Diese Kunst der Gestaltung unterliegt jedoch strengen Harmoniegesetzen: so ist bei großen Ausstellungen wie beispielsweise der jährlich stattfindenden „Bonsai im Norden



Wolfgang Neven ist stolz auf seinen Weißdorn-Bonsai den er schon auf einigen Ausstellungen präsentieren konnte.

Ausstellung“ die Anordnung der Bäume zueinander genau vorgegeben und auch die Schalen in denen die Bäume präsentiert werden, spielen eine bedeutende Rolle. Wolfgang Neven ist nun schon lange Mitglied im Verein „Bonsai-Gesprächskreis Kiel und Umgebung“ und wird deshalb auch selbst einige seiner pflanzlichen Kunstwerke bei der diesjährigen Ausstellung präsentieren. Außerdem bietet er im Frühjahr VHS-Kurse zum Thema Bonsai-Gestaltung an, in denen Einsteiger sich selbst am Beschneiden, Umtopfen und Drahten der Bäume versuchen können. Nicht die Theorie sondern das „direkte Arbeiten

am Baum“ ist nach Wolfgang Neven das Schönste an diesem doch außergewöhnlichen Hobby.



Wolfgang Neven ist mit einer der Hauptaufgaben der Bonsai-Gestaltung beschäftigt: das sorgfältige Drahten der Äste.

essen FOTOSTUDIO
 pass- und bewerbungsbilder
 portrait-, hochzeits- und werbefotografie

BEWERBUNGS-BILDER
 Spitzenqualität – von unserem Profifotografen
Sofort zum Mitnehmen!
 Bewerbungsbilder, die überzeugen – einfach am Bildschirm auswählen und mausklicken.

KINDER-REISEPASS
 Spitzenqualität – von unserem Profifotografen
Sofort zum Mitnehmen!
PFLICHT!
 Bei einem Reise- oder Auslandsauftrag

Wir fertigen vor Ihren Kindern bewerkstelligte Passbilder nach den gesetzlichen Vorgaben

essen FOTOSTUDIO
 Lange Str. 51 24300 Plohn 04522/1935
 Bahnhofstr. 10 23714 Bad Malente 04522/8400

www.jessenfotografie.de
 Mail: jessenfotografie@t-online.de
 Bildbestellungen: laborjessen@t-online.de

Dörps Krog

Holsteiner Spezialitäten

Am Samstagmittag und Sonntagmittag
 den 25./26. April von 11.30 – 14.30 Uhr

Gefüllte Rinderroulade

Herzlich willkommen! Wir bitten um Ihre Anmeldung

Alte Dorfstraße 17 • 24306 Rathjensdorf • Telefon: 04522/2615

Casa Flora
 IHR GANZ PERSÖNLICHES BLUMENHAUS

Michaela Petersen
 Langenrade 2b
 24326 Ascheberg
 Telefon 0 45 26 / 33 98 97
 Fax 0 45 26 / 381 85 66
 www.casa-flora.biz

KRÄUTERWOCHE
 vom 27.4. bis 2.5.2015

Öffnungszeiten: Mo. – Fr. 9 – 18 Uhr • Sa. 8 – 18 Uhr

GARTENKRÄUTER ALS HEILKRÄUTER
 Informationen und Tipps zur Verwendung
 verschiedener Kräuter im Alltag
 Beratungsseminar der Heilkräuterpädagogin
 Frau Angelika Pless am Mittwoch, 29. April, ab 14 Uhr



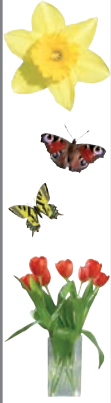

Jetzt ist der Frühling wach!

Fischabtrieb und verkaufsoffener Sonntag lockten mit herrlichem Wetter und buntem Treiben

Preetz (sh). Präsentkörbe, Wolle, Eisgutscheine, ein Handy, Preetzer Likör, Taschen – die Preetzer Geschäfte hatten sich am vergangenen Sonntag einiges einfallen lassen für die Preise des vierten Preetzer Fischabtriebs. Gerammelt voll war es somit um den Quellstein herum, als die Schusterkinder Sophie Wolf und Malte

Biesien die Losfische mit ihren Keschern einfingen und Bürgermeister Wolfgang Schneider gemeinsam mit Jan Martensen die Gewinner verkündete. Für die beiden Schusterkinder war es ihr letzter Einsatz nach zweijähriger Amtszeit. Bei herrlichstem Frühlingswetter waren die bunten Moosgummi-Fischmassen un-

ter Jubel am Wasserstein an der Stadtkirche dem nassen Element überlassen worden und fanden alle ihren Weg auf einer rasanten Fahrt „flussabwärts“ bis zum Wasserstein – der Preetzer Angelverein und seine Anglerjugend hielten steckengebliebene Fischlein auf Kurs. Zum Frühlingserwachen, verkaufsoffenen Sonntag und Frischabtrieb hatte

der Verein Schusterstadt Preetz geladen und viele Preetzer Geschäfte hatten ihre Türen geöffnet. Auf dem Marktplatz gab es neben Grillwurst auch Fischbrötchen und Aktionen zum Mitmachen. Die beiden Hauptpreise, je einen Rundflug über Preetz in einem Motorflugzeug, gewannen E. Fiedler aus Schwentental und Familie Stutenmeister aus Preetz.



Großes Wochenende der offenen Tür

01. bis 03. Mai - 9 bis 16 Uhr

Das schönste Angebot an Garten und Balkonpflanzen direkt aus der Gärtnerei

Preisknüller des Wochenendes:

Blumenampel, verschiedene Sorten, 20cm Topf nur **4,95€**

Wir bepflanzen **kostenlos** Ihre mitgebrachten Kästen und Kübel

Blumen Wohlers

Dorfstraße 11 - 24245 Klein Barkau
0 43 02/696 - www.Blumen-Wohlers.de

Lokales Preetz

Schnuppertraining Orientierungslauf

Preetz (t) Die Orientierungslaufabteilung des Preetzer TSV lädt auch in diesem Jahr zu einem Schnuppertraining zum Kennenlernen der Sportart ein. Treffen ist am Mittwoch 22. April 2015 um 17 Uhr auf dem Bolzplatz in der Glindskoppel im Kronsredder. Orientierungslauf (OL) ist eine Sportart, bei der anhand einer Karte markierte Punkte (Posten) im Gelände gesucht und ange laufen werden müssen und ist für alle Altersgruppen ab etwa neun Jahren geeignet. Beim Schnuppertraining sind 11 Kontrollposten auf einer etwa 3 km langen Strecke aufgestellt und auf einer OL-Karte eingezeichnet. Aufgabe ist es diese Posten anzulaufen und mit Lochzangen zu quittieren. Gestartet wird in freier Reihenfolge.

Am Start wird die Startzeit aufgeschrieben und jeder bekommt eine Karte. Auf der Karte sind ein Dreieck als Start- und Ziel-Punkt eingetragen. Die Kreise markieren die Postenstandorte. Ein Kompass hilft dabei die Orientierung nicht zu verlieren. Nachdem der letzte Posten angelaufen ist, geht es zurück ins Ziel. Weitere Trainingsmöglichkeiten gibt es immer mittwochs ab 17 Uhr für Kinder von 9 bis 12 Jahren und ab 18 Uhr für Jugendliche und Erwachsene. Außerdem gibt es 1x im Monat den Holsteiner Park-O-Cup. Der erste Lauf ist im Anschluss an das Schnuppertraining. Anmeldungen bei Christian Stamer eMail christian.stamer@ki.tng.de Tel. 04342/858575 (Karten müssen vorher gedruckt werden).

Familiengottesdienst in Niederkleveez

Bösdorf (t) Im Rahmen des Familiengottesdienstes am Sonntag, dem 26. April um 10 Uhr in Niederkleveez erhält der Kinderchor von der Kleinmeinsdorfer Lutherkirche eine besondere Spende durch die Ehrenamtler der Plöner Kleidergarage. Der Kinderchor

unter der Leitung von Lotta Schneider und Sylvia Prehn hat Anteil an der musikalischen Gestaltung des Gottesdienstes, bei dem auch die Taufe von Norma Ossek-Vollertsen gefeiert wird. Die Predigt hält Pastor Ulrich Gradert.

Moshé Feldenkrais und seine Methode

Preetz (t) Was ist und was kann ... und wer war eigentlich Feldenkrais? Anlässlich des bevorstehenden 111. Geburtstags von Moshé Feldenkrais führt Cornelia Berens, lizenzierte Feldenkrais-Lehrerin, zum einen entlang spannender Stationen durch das Leben des Begründers der Feldenkrais-

Methode, zum anderen soll im theoretischen wie praktischen Teil des Vortrags erlebt werden, wie die Feldenkrais-Methode wirkt und wer davon profitieren kann. Die Veranstaltung findet am Donnerstag, 23. April um 19.30 Uhr in den Räumen der Stadtbücherei, Gasstraße 5 statt, Eintritt: 8 Euro.



-Anzeige-

Jetzt Platz bei der Bauch-Weg-Studie sichern: 9 kg weniger in 8 Wochen

Preetz (t). In nur wenigen Wochen hat Corinna W. allen gezeigt, was Frau kann. Mit ein bisschen Ehrgeiz und Unterstützung von Familie und Freunden kommt Corinna ihrer „Wohlfühlfigur“ immer näher und bringt damit alle zum Staunen. 2013 kam Corinna mit dem Ziel der Gewichtsabnahme zu uns in den Club. Insgesamt sechs Monate arbeitete sie an ihrem Ziel, bis ihr das Schicksal in die Quere kam und sie gezwungen war zu pausieren. Im Ja-

fen gemacht. **Sie startete mit dem Mrs. Sporty Ernährungskonzept. Ihr Ziel ist es, 10 Prozent weniger Körpergewicht in 14 Wochen zu erreichen!** Ein wenig abwiegen gehört jetzt zum Alltag dazu, aber wenn Frau will, ist Frau auch bereit alte Gewohnheiten über Bord zu werfen! Hier und dort gibt es immer mal wieder kleine Herausforderungen: Wie schaffe ich es, zweieinhalb bis drei Liter am Tag zu trinken, oder was kann ich gegen den kleinen Heißhunger machen? Auch dafür hat Corinna eine Lösung gefunden. Im Zeitalter der Technik gibt es diverse Apps, oder auch ganz altertümlich noch die Strichliste, mit der man zum Beispiel super nachvollziehen kann, wie viel Frau schon getrunken hat. Mit dem Anreiz, zweieinhalb bis drei Liter am Tag zu trinken und für jedes verlorene Kilo ein kleines Geschenk von der Tochter zu bekommen, hat Corinna Großartiges in diesem Jahr erreicht und an ihrem Beispiel zeigt sich, dass alles möglich ist: **Abnahme - neun Kilogramm, Taille – acht Zentimeter weniger, Hüfte - 7 Zentimeter weniger** und der BMI befindet sich nicht mehr im auffälligen Bereich.



nuar 2015 startete sie dann wieder durch. Durch die zusätzliche Motivation zweier Freundinnen kommt Corinna wieder regelmäßig zum Training. Nach vier Wochen Sport hat Corinna gleich Nägel mit Köp-

BAUCH-WEG- AKTION

Jetzt für das 4-Wochen-
Programm anmelden!

INFOVERANSTALTUNG
27.04.15, 19.30 UHR

Begrenzte Plätze.

Jetzt reservieren: 04342 903424

Nur
29,90 €*
Inklusive
Ernährungs-
programm

Mrs. Sporty Preetz
Hufenweg 1a
24211 Preetz
Tel.: 04342 903424
http://www.mrssporty.de/club392

* Das Angebot gilt bis zum 27.04.2015. Die einmalige Teilnahmegebühr für das 4-Wochen-Programm beträgt 29,90 Euro. Nur in teilnehmenden Mrs. Sporty Clubs gültig und nur für Interessierte, die noch nicht Mrs. Sporty Mitglied sind.

MRS.SPORTY

Für Corinna W. kann der Sommer kommen, sie hat gezeigt was in nur wenigen Wochen möglich ist. Haben auch Sie Lust in nur vier Wochen die ersten Schritte in Richtung „Wohlfühlfigur“ zu machen? **Melden Sie sich jetzt zur vierwöchigen Bauch-**

wegstudie an und machen Sie sich sommerfit. Jetzt anrufen unter 04342/903424 und Platz beim Infoabend am 27. April um 19.30 Uhr sichern! Gehen auch Sie einen Schritt mehr auf den Sommer zu, wir freuen uns auf Sie!

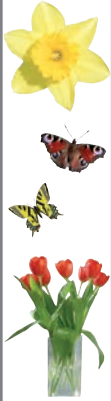

Vom Seeadler bis zur Streicheleule

Die NABU-Informationshütte am Lanker See ist wieder geöffnet

Preetz (Im) Seit dem 1. April hat die NABU-Informationshütte am Lanker See ihre Tore wieder weit für alle naturbegeisterten kleinen und großen Besucher geöffnet. Empfangen durch das NABU-Mitglied Reinhard Depner fällt der erste Blick sofort auf das große Spektiv, das direkt vor der Hütte aufgestellt ist. „Das ist unser Highlight“ sagt Depner stolz und erklärt, dass durch dieses Fernglas ein Blick in den Horst eines brütenden Seeadlerpärchens am anderen Ufer des Sees möglich sei. Und tatsächlich lässt sich trotz der Entfernung der Kopf eines der Elterntiere ausmachen. „Schon seit sieben Jahren brütet das Paar hier bei uns“ erzählt Reinhard Depner und weiß deshalb aus Erfahrung, dass sich mit Hilfe des

Spektivs und mit etwas Glück sogar die Jungtiere bei ihren ersten Flugversuchen beobachten lassen. „Der erste Kontakt mit Besuchern entsteht oft durch deren Interesse an den Seeadlern. Viele von ihnen kommen aber danach auch noch mit in die Hütte um sich umzusehen und Fragen zu stellen.“ Für solche Fragen rund um die Tier- und Pflanzenwelt des Naturschutzgebietes Lankersee und Kührener Teich steht Depner, der sich selbst als Hobbyornithologe bezeichnet sowie der Rest des Preetzer NABU-Teams gerne zur Verfügung. Für besondere Begeisterung vor allem bei kleineren Kindern, wie dem vierjährigen Simon, sorgt in der Hütte eine präparierte Eule. Ihr Ruf schallt nicht nur per Knopfdruck



Die langjährigen NABU-Mitglieder Herr Schlechte und Herr Depner stehen für alle Fragen stets zur Verfügung.



In der Hütte des NABU gibt es viele Vogelpräparate zu bestaunen: in diesem Jahr widmet sich die Ausstellung Greifvögeln wie dem Bussard.

durch den Raum, man kann ihr sogar über das Gefieder streichen, weswegen Simon sie auch gleich passend als „Streicheleule“ identifiziert. Ein weiteres Highlight ist die Vogel-Webcam. Über einen Bildschirm weiter hinten im Raum lässt sich in das Nest eines Feldsperlings blicken. Außerdem locken Schaukästen mit Frosch- und Krötenpräparaten, die - auf Knopfdruck und über Kopfhörer - ihre Stimmen hören lassen. Schon an den Ostertagen nach der Eröffnung freute sich das Team des NABU Preetz-Probstei täglich über den Besuch von knapp 60 interessierten Kindern

und Erwachsenen und sieht auch deshalb den kommenden Sommermonaten in denen die Hütte mittwochs, samstags und sonntags von 15 bis 17 Uhr geöffnet hat, fröhlich entgegen. Ab Mai besteht die Möglichkeit mit Reinhard Depner Termine für private Führungen durch das Informationszentrum für Schulklassen und

Kleingruppen zu vereinbaren. Es lohnt sich außerdem einen Blick in den Flyer des Naturerlebnisprogramms 2015 zu werfen. Von Vorträgen über Vogelbeobachtung bis hin zu Exkursionen in das Naturschutzgebiet sind dort alle Angebote des NABU aufgelistet. Erreichen lässt sich das Informationszentrum im Castöhlenweg gut



In der Ausstellung gibt es für Kinder viel zu entdecken: Simon und sein Bruder sind von den Fledermäusen im Schaukasten fasziniert.

mit dem Auto über die Kührenerstraße und den Ihlso. Es stehen einige Parkplätze unweit der Hütte kostenlos zur Verfügung. Für die Anfahrt mit dem Fahrrad aus dem Preetzer Zentrum empfiehlt sich die schöne Strecke entlang des Uferweges direkt am Kirchsee vorbei und durch die Parkanlage des Wehrbergs bis hin zum Lankersee.

Frühjahrs-Wanderung zur Pohnsdorfer Stauung

Preetz (t) Der Verein Schusteracht plant eine Wanderung zur Pohnsdorfer Stauung und einen Besuch auf einem Landwirtschaftlichen Betrieb am Sonntag, 26. April. Treffpunkt ist der Quellstein auf dem Marktplatz in Preetz um 10 Uhr. Vom Markt aus wandert die Gruppe auf direktem Weg zum Aussichtspunkt der Pohnsdorfer Stauung. Hier hält der frühere Bürgermeister von Pohnsdorf Horst Lüth einen Vortrag über Entstehung und Nut-

zung der Stauung. Im Anschluss ist der Besuch eines Landwirtschaftlichen Hofes mit einer nicht alltäglichen Zucht geplant. Die Strecke ist mit rund 10 Kilometern auch für ungeübte Wanderer zu bewältigen. Es ist keine Anmeldung erforderlich! Wer mitwandern möchte, ist herzlich willkommen. Weitere Auskünfte können unter folgender Internet-Adresse eingeholt werden: www.schusteracht.de/wandern/ansprechpartner

Lokales Preetz

LACKTECHNIK 2000

Lacktechnik 2000 lackiert auch mein Auto

Wir freuen uns auf Ihren Besuch!

Lacktechnik 2000 GmbH
in der Industriestraße · 23701 Eutin
Tel. 04521 / 2010 · Fax 04521 / 74904
www.lacktechnik2000.de

schöne, glänzende Autos
Die Lack
Faszination

Für die „Ausflüge“ der „Seeschwalben“

Spendenübergabe an die Plöner Pfadfinder

Plön (los) Auch im vergangenen Advent haben sich Plöns Bürgermeister Jens Pausitian und Rosita Erdmann, Inhaberin der Brasserie am Schlossberg, nach Kräften um eine erfolgreiche „Krötenwanderung“ durch Punschver-

Zeit, denn schon jetzt rücken die Termine mit Wochenendfreizeit, Wanderungen und Sommerlager näher. „Diese Fahrten werden vor allem durch Spendengeld finanziert“, erklärt Prediger Andreas Lepenies von den Plöner Pfadfin-



Andreas Lepenies von den Plöner Pfadfindern freut sich über die Spende aus dem Punschverkauf von Plöns Bürgermeister Jens Pausitian und Rosita Erdmann, Inhaberin der Brasserie am Schlossberg – das Geld fließt in den Topf, aus dem die „Ausflüge“ der „Seeschwalben“ finanziert werden.

kauf zugunsten eines guten Zwecks bemüht. Das Ergebnis kann sich sehen lassen: Über eine Spendensumme von 658 Euro freut sich in diesem Jahr die Plöner Pfadfindergruppe „Seeschwalben“, die am Dienstag das Geld in Empfang nehmen durfte. „Alle Jahre wieder“ bietet die Adventszeit den guten Grund für das gezielte Engagement, das stets auf die Jugendarbeit zielt. Dabei verbindet sich mit der dreistündigen Aktion das Nützliche mit dem Schönen: Zahlreiche Besucher genossen das vorweihnachtliche Schlossberg-Idyll, in dessen stimmungsvoller Atmosphäre sich „Paustians-Plön-Punsch“ schnell zum „Klön-Punsch“ wandelte. Die „Seeschwalben“ nutzten die Gelegenheit, um sich zu präsentieren und um für ihre vielfältige Jugendarbeit zu werben. „Paustians Plön Punsch“ ist eine Aktion, die der Verwaltungschef mit Unterstützung von Rosita Erdmann („Brasserie“) bereits seit 2007 durchführt und deren Einnahmen eins zu eins gespendet werden. Für die Pfadfinder kommt die späte Bescherung zur rechten

Zeit, denn die Mitgliedsbeiträge allein (3 Euro) würden die Kosten nicht auffangen. „Deshalb sind wir dankbar für die Unterstützung, da wir alles mit Eigenmitteln finanzieren müssen.“ Schon im Juni soll es eine Wochenendfahrt zu einem Freizeitgelände nach Eckernförde geben. Die werde speziell für die Kleinen, die „Wölflinge“ angeboten. „Es ist so etwas wie ein Mut-mach-Lager als eine Art Vorgeschmack auf das Sommerlager in den großen Ferien“, erzählt Andreas Lepenies. Häufig seien die Kleinen das erste Mal allein von zu Hause weg. „Hier können sie schon einmal in das Lagerleben hineinschnuppern und ein Gespür dafür bekommen.“ Auf Jurten und Kohten werde deshalb bei dieser kurzen Fahrt bewusst verzichtet. Diese typischen Pfadfinderbehausungen kommen dafür bei der Sommerfahrt zum Einsatz. In diesem Jahr ist die Müritzer See das Reiseziel. Rund 100 Plöner „Pfadis“ können sich auf die Ferien im Freien, lange Abende am Lagerfeuer und spannende gemeinsame Abenteuer freuen.

**So nur bei Volkswagen:
Umweltprämie bis zu
4.000 €.***

Bis zu 4.000 €* sichern.

Die Volkswagen Umweltprämie beim Kauf eines Jungen Gebrauchten.

Tauschen Sie jetzt Ihren Alten gegen einen Jungen Gebrauchten. Damit sichern Sie sich nicht nur je nach Modell bis zu 4.000 €* Umweltprämie, sondern fahren dank neuester Volkswagen Technologie auch sicherer und emissionsärmer. So weinen Sie Ihrer alten Liebe keine Träne mehr nach.

Golf Comfortline BMT 1.2 TSI, 63 kW (86 PS)

EZ 04/2014, 8.000 km

urspr. UVP des Herstellers 22.950,00 €

Ausstattung: Einpark-Assistent, Sitzheizung, Klimaautomatik, Radio/CD, Start-Stopp-Automatik, LM-Felgen, elektr. Fensterheber, 4-Türer, 1. Hand u. v. m.

unser Hauspreis: 15.990,- €
abzüglich der Umweltprämie: -2.500,- €*
Unser Aktionspreis: 13.490,- €

**Besuchen Sie unser
Volkswagen Fest
am 25. April 2015.**

* In dem Aktionszeitraum vom 01.04.2015 bis 31.05.2015 erhalten Sie bei gleichzeitiger Inzahlungnahme und nachgewiesener Verwertung eine modellabhängige Prämie von bis zu 4.000 €. Gilt für alle Jungen Gebrauchten aus dem Bestand von Volkswagen Pkw. Erstzulassung altes Fahrzeug vor 01.04.2006, Konzernfahrzeuge ausgeschlossen (Audi, Porsche, SEAT, Skoda). Zulassungsdauer auf Ihren Namen 4 Monate. Angebot gilt für alle ausgewählten Fahrzeugmodelle der Marke Volkswagen Pkw außer Phaeton. Dieses und vergleichbare Fahrzeuge sind nur in begrenzter Stückzahl verfügbar. Abbildung zeigt Sonderausstattung gegen Mehrpreis.



Das Auto.

Ihre Volkswagen Partner

SENGER

Senger Holstein GmbH

Volkswagen Zentrum Lübeck,

Berliner Str. 4-6, Tel. 0451/8801-0

Bad Schwartau*, Tremskamp, Tel. 0451/28993-0

Eutin, Lübecker Landstraße 57-59, Tel. 04521/7029-0

Neustadt*, Eutiner Straße 51-55, Tel. 04561/3968-0

Bad Segeberg, Lindhofstraße 13-15, Tel. 04551-8872-0

Bad Oldesloe, Hamburger Straße 85, Tel. 04531-8999-0

www.auto-senger.de

*Volkswagen Agentur



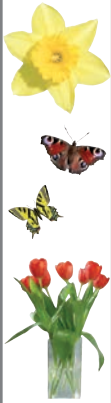

Die „Visitenkarte der Marine“

Investitionen für die Marineunteroffiziersschule

Plön (los) „Man weiß ja kaum, wohin man schauen soll“, konnte sich Bundesministerin Ursula von der Leyen bei ihrem Besuch in der Plöner Marineunteroffiziersschule (MUS) über den vorangegangenen Flug mit dem Helikopter über die Holsteiner Seenlandschaft hinweg begeistern. Doch der eigentliche Grund für die Stippvisite in der traditionellen Ausbildungsstätte war ein Blick auf den Modernisierungsprozess an dem Plöner Standort, insbesondere mit Blick auf verbesserte Arbeitszeiten, die Vereinbarkeit von Familie und Beruf und die Attraktivität der Bundeswehr für junge Menschen. Wie dies umgesetzt wird, davon konnte sich die Ministerin bei einem Gespräch mit der Marine-Soldatin Sandra Märtens, Leutnant zur See, überzeugen, die mit ihrem dreizehn Monate alten Sohn Erik das neu eingerichtete Mutter-Kind Zimmer bewohnt. Ein Beispiel für die angestrebte Familienfreund-



Bundesministerin Ursula von der Leyen wurde vom Kommandeur der Marineunteroffiziersschule, Kapitän zur See Thomas Schütze und dem Plöner Bürgermeister Jens Paustian empfangen.

lichkeit der Bundeswehr. Insgesamt präsentierte die MUS der prominenten Besucherin ein vielfältiges „Potpourri“ der Ausbildung vor Ort. So erlebte Ursula von der Leyen eine Einweisung in den Gebrauch der Rettungsanzüge, die bei Notfällen auf hoher See lebensrettend sein können. Auch die korrekte Handhabung und der Gebrauch der Pistole als Dienstwaffe wurde von Lehrgangsteilnehmern eindrucks-

voll vorgeführt. Sogar ein kurzer und fotogener Segeltörn im Kutter in Richtung der Insel Olsborg passierte in den knappen Zeitplan der Ministerin. Die ebenfalls auf dem Gelände am See präsentierte Ausbildung mit dem G36 konnte sie so jedenfalls umgehen und entsprechende Bilder mit dem umstrittenen Sturmgewehr vermeiden. Das kurze Manöver auf dem Plöner See bei steifer Brise hatte es dann sogar in sich, da die Kuttermannschaft noch keine praktischen Erfahrungen vorweisen konnte. Von der Leyen zeigte sich gerade deshalb tief beeindruckt von der Effektivität der Ausbildung. Die sei gründlich genug für eine gelungene Demonstration

ihre Laufbahn. Bereits hier beginnt die Prägung des Portepéeunteroffiziersnachwuchses. Nach einem vierwöchigen Praktikum, vorzugsweise in der Flotte, schließt sich die insgesamt fünfmonatige Vorgesetztenausbildung an. Im Anschluss daran werden die Soldaten in anderen Ausbildungseinrichtungen fachspezifisch weiter qualifiziert.

Vor dem Hintergrund der veränderten globalen Sicherheitslage seien Investitionen für den Grundbetrieb Bundeswehr geplant, erklärte die Verteidigungsministerin in einem anschließenden Pressegespräch. Dies sei notwendig, damit diese schnell, sicher und präzise reagieren könne. Allein für den Plöner Standort bedeute dies eine Investition für die MUS in Höhe von 30 Millionen Euro in den nächsten fünf Jahren - bis 2020 -, durch die eine Verbesserung und Moderni-



Die ebenfalls auf dem Gelände am See präsentierte Ausbildung mit dem G36 konnte sie so jedenfalls umgehen und entsprechende Bilder mit dem umstrittenen Sturmgewehr vermeiden. Das kurze Manöver auf dem Plöner See bei steifer Brise hatte es dann sogar in sich, da die Kuttermannschaft noch keine praktischen Erfahrungen vorweisen konnte. Von der Leyen zeigte sich gerade deshalb tief beeindruckt von der Effektivität der Ausbildung. Die sei gründlich genug für eine gelungene Demonstration



Im Gespräch mit Leutnant zur See Sandra Märtens mit ihrem Sohn Erik informierte sich Ursula von der Leyen über die Möglichkeiten der Vereinbarkeit von Familie und Beruf.

sierung der Infrastruktur umgesetzt werden soll. Bei ihrem Besuch hatte sich Ursula von der Leyen ein umfassendes Bild von der MUS als

„der traditionellen Ausbildungsstätte schlechthin“ und „Visitenkarte der Marine“ gemacht. Der Rundgang habe aber auch gezeigt, „was noch sanierungsbedürftig ist“. Modernisierungsarbeiten wurden bereits an zwei Gebäuden abgeschlossen, ein weiterer Umbau soll folgen. Ziel ist



Bei einem kurzen Segeltörn konnte sich Ursula von der Leyen von der Qualität der seemännischen Ausbildung überzeugen.

auf dem Wasser mit einer Anfänger-Crew, angeleitet von ihrem Ausbilder Olaf Meier-Lürsdorf. Mit der Grundausbildung an der MUS beginnen die Bootsmannwärter

es, die Unterkünfte der Lehrgangsteilnehmer, auch mit Blick auf den Wettbewerb um den Nachwuchs, zeitgemäß und mit technischem Zubehör wie WLAN auszustatten.

Alte Straßenmeisterei
Hotel und Restaurant
FEINHEIMISCH
Gemusst aus Schleswig-Holstein e.V.

Der TIPP für IHRE FEIER!

Als Tipp für Ihre Feier probieren Sie **TS' Flying Büfett** beim Tanz in den Mai ab 19 Uhr mit **1 Gutscheinvergütung ab Festbuchung für 20 Personen***
Wir freuen uns auf Ihre Reservierung
Thorsten Scheffauer mit seinem Team
Flying Büfett am 30.4. für € 29
Kulinarischer Tanz in den Mai + Dj Wolfgang
** Kassenbon € 29 = Gutschein für Ihre Feier*

Täglich Frühstück und ab 17 Uhr geöffnet
Sonn- und Feiertag auch MITTAGS

Alte Straßenmeisterei - Lübecker Landstraße 55 - 23701 Eutin
Tel: 04521 795969 - www.altestrassenmeisterei.de

famila

besser als gut!

SONNTAGS GEÖFFNET
 ...in Eckernförde, Heiligenhafen, Lütjenburg, Neustadt i.H., Oldenburg und Westerland/Sylt.
 von 11-17 Uhr
 ...in Eutin und Timmendorfer Strand, von 12-18 Uhr

Molkereiprodukte!

PREISENKUNG

Ab sofort!

DAUERHAFT!



frischgold Käseaufschnitt
 verschiedene Käsesorten und Fettanteile
 250-g-Packung
 (100 g = 0,48 €)

~~1,29~~
1.19



frischgold Gouda mittelalt
 Käsescheiben, 48% Fett i. Tr.
 300-g-Packung
 (1 kg = 5,63 €)

~~1,79~~
1.69



frischgold Schmelzkäsezubereitung
 Kräuter, 200-g-Becher
 (100 g = 0,35 €)

~~0,79~~
0.69



frischgold Schmelzkäsescheiben Toast
 verschiedene Sorten
 250-g-Packung
 (100 g = 0,32 €)

~~0,89~~
0.79



frischgold Gouda jung
 Käsescheiben, 48% Fett i. Tr.
 250-g-Packung
 (100 g = 0,45 €)

~~1,18~~
1.12



frischgold Salatkäse
 aus Kuhmilch, 45% Fett i. Tr.
 250-g-Packung
 (100 g = 0,34 €)

~~0,99~~
0.85



frischgold Schmelzkäsezubereitung
 Sahnepackung, 200-g-Becher
 (100 g = 0,35 €)

~~0,79~~
0.69



frischgold Frischkäse
 Natur oder Kräuter
 300-g-Packung
 (1 kg = 2,63 €)

~~0,89~~
0.79

... Preissenkung ... Preissenkung ...Preissenkung ...Preissenkung ... Preissenkung



frischer Schweine-Nacken
 mit Knochen, leicht durchwachsen, im Stück
 (1 kg = 3,33 €)

5€
 1,5 kg



frisches Rinderhackfleisch
 zum Braten und Garen, vielseitig verwendbar

5€
 1 kg



frisches Schweinekluftsteak
 aus der Oberschale geschnitten

5€
 1 kg



Deutsche Markenbutter
 250 g
 Abbildungsbeispiel
 (100 g = 0,33 €)

5€
 6 Packungen
 15% billiger



Lünebest Joghurt auf Frucht oder Süße Welle
 verschiedene Sorten, 150 g
 (100 g = 0,17 €)

5€
 20 Becher
 44% billiger



Maggi fix & frisch
 verschiedene Sorten
 26-92 g
 (100 g = 0,60-2,14 €)

5€
 9 Beutel
 37% billiger



Haribo Fruchtgummi oder Lakritz
 verschiedene Sorten
 175/200 g
 (100 g = 0,36/0,31 €)

5€
 8 Beutel
 36% billiger



Boris Jelzin Vodka
 37,5% vol., 0,7 Liter
 (1 Liter = 7,14 €)

5€
 1 Flasche
 28% billiger



Fürst Bismarck Mineralwasser
 verschiedene Sorten
 12 Glasflaschen
 à 0,7/0,75 Liter
 (1 Liter = 0,30/0,28 €)
 zzgl. 6,60 € Pfand

5€
 2 Kisten
 41% billiger



Mo. bis Sa. 7 bis 21 Uhr: Eutin | Lütjenburg | Oldenburg i.H. | Seretz | Timmendorfer Strand
 Mo. bis Sa. 8 bis 21 Uhr: Heiligenhafen Mo. bis Sa. 7 bis 21 Uhr: Neustadt i.H.



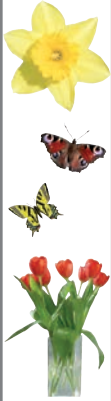

Einladung vom Bundespräsidenten

Die Preetzer Schülerin Miriam Kostrzewa wird im Schloss Bellevue empfangen

Preetz (sh). „Miri, du hast Post vom Bundespräsidenten“, waren die Worte von Claudia Kostrzewa und sie hielt ihrer Tochter Miriam ein weißes Kuvert entgegen. „Meine Mutter stand ganz aufgeregt hinter mir, als ich den Brief öffnete“, berichtet die Schülerin des Friedrich-Schiller-Gymnasiums von diesem besonderen Moment: „Der Bundespräsident bittet Frau Miriam Kostrzewa zu einem Empfang zur Würdigung ehrenamtlichen Engagements junger Frauen und Männer am Freitag, dem 5. Juni 2015, um 15.00 Uhr.“ Gerührt sei sie beim Lesen dieser Zeilen gewesen, berichtet die Gymnasiastin – die Einladungskarte mit dem goldenen Staatswappen war mit der Hand geschrieben, dazu ein Informationsblatt des Bundespräsidialamtes und eine Fahrtkostenabrechnung. „Alles ganz offiziell“, so die Schülerin. Gewürdigt wird Miriam Kostrzewa für ihr Projekt, Flüchtlingen in Preetz Sprachunterricht zu erteilen. Nur Menschen mit einer Aufenthaltserlaubnis stehen Integrationsmaßnahmen und vom Staat geförderte Sprachkurse zu – diese Lücke schließt das Projekt Deutsch lernen für Flüchtlinge und dafür hatte Bürgervorsteher Hans-Jürgen Gärtner die 18-jährige der Kieler Staatskanzlei vorgeschlagen. Nur zwei engagierte junge Menschen wurden in Schleswig-Holstein für den Empfang im Schlosspark von Bellevue benannt, die sich mit bundesweit 200 weiteren Personen in anerkannter Weise für andere einsetzen. „Wir sind vor gut einem Jahr bei Null angefangen, haben uns von Deutsch- und Fremdsprachenlehrern und im Internet Tipps geholt“, berich-



Eine Einladung vom Bundespräsidenten Joachim Gauck: Miriam Kostrzewa freut sich auf den Empfang im Juni in Berlin. Die Schülerin des Friedrich-Schiller-Gymnasiums bringt Flüchtlingen in Preetz Deutsch bei.

tet sie. „Gestartet sind wir mit zehn Flüchtlingen aus Serbien, das erste Treffen fand bei uns zu Hause statt.“ Mittlerweile findet der Deutschunterricht im Jugendzentrum Wasserturm immer sonnabends statt. 26 Schülerinnen und Schüler vermitteln 40 Flüchtlingen alltagstaugliches Deutsch: Uhrzeit, Farben, einkaufen gehen. Arbeitsmaterialien werden durch Spenden finanziert. Helfen ist für Miriam Kostrzewa und ihre Schwester Jessica schon immer selbstverständlich gewesen – ihr Opa ist der Vorsitzende der Preetzer Tafel. Im Landesschülerparlament stellte die Schülerin, die gerade mitten in den Abiturvorbereitungen steckt, ihr Projekt bereits vor und sogar Schüler aus Eutin kamen vorbei, um sich Tipps für die Realisierung eines Sprachunterrichts zu holen. „Wir haben mittlerweile viele Nachahmer“, sagt sie erfreut, „und ich hoffe, dass sich noch mehr Menschen hier einbringen.“ Nach dem Abitur geht die sportbegeisterte Schülerin als Au-Pair für ein Jahr nach Australien. „Glücklicherweise ist der Empfang bei Joachim Gauck noch vor meinem Abflug und nach meinen Prüfungen“, sagt sie erleichtert. Den Besuch beim Bundespräsidenten wird sie für ein Mutter-Tochter-Berlin-Wochenende nutzen und überlegt bereits, was sie anziehen wird: „Ich habe mich aber noch nicht entschieden.“ Miriam Kostrzewa, weiß nicht, was sie erwarten wird, möchte alles auf sich zukommen lassen und ist auch schon ein Bisschen aufgeregt: „Es ist schon etwas anderes, ob ich unser Projekt auf einem Kaminabend im Landhaus Neeth vorstelle oder im Schloss Bellevue vor dem Bundespräsidenten“, sagt sie, „aber ich traue mir das zu.“ Besonders freut sie sich auf den Besuch des Schlosses, „das kenne ich sonst nur von Ansichtskarten. Und ich freue mich auf die Atmosphäre dort, den Kontakt zu den Leuten und ich finde es spannend, andere Ehrenämter kennenzulernen.“ Nach ihrem Auslandsaufenthalt möchte die Schülerin, die vergangene Woche ihren 19. Geburtstag feierte, Medizin oder Psychologie studieren. Was wünscht sie sich für die Zukunft? „Die Flüchtlinge wollen Deutsch lernen und wir haben tolle Erfolge erzielt. Ich wünsche mir, dass das Projekt bestehen bleibt mit seinen kleinen Gruppen und seiner lockeren und entspannten familiären Atmosphäre.“

**FISSAUER
FÄHRHAUS**

Unsere Küche bietet ab 25. April 2015

Spargel aus Ostholstein
in verschiedenen Variationen
mit selbstgemachter Sauce Hollandaise

**Wir haben täglich geöffnet mit durchgehend warmer Küche.
Wir freuen uns auf Ihren Besuch.**

Dienstags ist Ruhetag.

Leonhard-Boldt-Str. 8 · 23701 Eutin · Tel. 0 45 21 / 23 83

**Gesellschaft der Freunde
des Klosters Preetz e.V.**

Kloster-Secco	4,90 €
Klostersekt	5,90 €
Buch „Das Adelige Kloster zu Preetz“	9,90 €
Klosterhonig	4,90 €
Klosterschirm	5,00 €

Alle Artikel sind im Büro des Klosters Preetz, Tel. 04342-86829 und bei der Firma D. Jensen, Kirchenstr. 30, Tel. 04342-308000 erhältlich.

Der Klosterhonig ist auf dem Preetzer Wochenmarkt bei dem Imker Herr Horst Nette, das Buch „Das Adelige Kloster zu Preetz“ in den Preetzer und Plöner Buchhandlungen und bei der Firma Uwe Korditschke, Kührener Str. 119 in Preetz erhältlich. Den Klostersekt/Kloster-Secco erhalten Sie bei Edeka Schröder in der Kieler Straße.

www.klosterfreunde-kloster-preetz.de

Lokales Preetz



Buchwald

grün erleben



UNSER TOP-ANGEBOT

SCHOPFLAVENDEL

Lavandula stoechas
Violette Blütenstände, die aromatisch duften, ohne Korb, Topf-Ø 14 cm, Stück

2.49

Duft

TOMATEN- UND GEMÜSERANKURM
Metall, pulverbeschichtet, in Silber und Grün, Höhe ca. 147 cm, Stück

5.99



INSEKTENHOTEL

Holz, ca. 14 x 9 cm, Höhe 26 cm, Stück

6.99

grün macht glücklich.



ZAUBERGLÖCKCHEN

Calibrachoa-Hybride
3-farbige, kleinflumige Farbmischung, ohne Übertopf, Topf-Ø 12 cm, Stück

1.99



DIPLADENIA-PYRAMIDE

Mandevilla sanderi 'Sundaville'
Sehr pflegeleichte Schlingpflanze, mit hübschen Blüentrichern, an langen Trieben, ohne Übertopf, Topf-Ø 19 cm, Stück

12.99

LAVENDEL ERFREUT FRÜCHTCHEN

Inspirierende Vielfalt für Ihre Gartensaison



WANDELRÖSCHEN-STÄMMCHEN

Lantana camara
Orangegelbe Blütenköpfe, die ihre Farbe "wandeln", Topf-Ø 19 cm, Stück

9.99



MARGERITEN-STÄMMCHEN

Argyranthemum frutescens
Sonnienliebender Blütenklassiker, Topf-Ø 18 cm, Stück

7.99



ERDBEER-AMPEL

Fragaria ananassa
Immertragende Sorten, hängender Wuchs, Ampelpopf-Ø 25 cm, Stück

9.99



ENZIAN-STÄMMCHEN

Solanum rantonnetii
Violettblaue Blüten bis in den Herbst hinein, Topf-Ø 19 cm, Stück

9.99



CHILI

Capsicum annuum
Entwickelt kleine, pikante Früchte, versch. Sorten, Topf-Ø 12 cm, Stück

1.99



JASMIN-PYRAMIDE

Solanum jasminoides
Uppige, weiße Blütenpracht an langen, reichverzweigten Trieben, Topf-Ø 19 cm, Stück

9.99



EDEL-PELARGONIE

Pelargonium grandiflorum
Mit größeren, farbenprächtigeren Blüten, versch. Farben, ohne Übertopf, Topf-Ø 12 cm, Stück

2.99



MARGERITE

Argyranthemum frutescens
Weiße Blüten, ohne Korb, Topf-Ø 14 cm, Stück

2.99



VEREDELTE TOMATE

Lycopersicon lycopersicum 'Sportivo' F1
Ertragreiche, aromatische Sorte, Topf-Ø 12 cm, Stück

4.49

Die Preisangebote sind sechs Tage lang nach der Verteilung gültig. Solange der Vorrat reicht.

Buchwald

grün erleben



Dr. Hans Hermann Buchwald
23714 Bad Malente-Krummsee
Rövkampallee 39 • Tel.: 04523-1897

Öffnungszeiten:

Montag-Freitag: 9.00-18.00 Uhr
Samstag: 9.00-16.00 Uhr
Sonntag: 9.00-16.00 Uhr

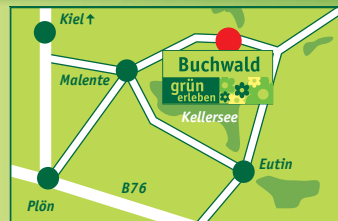

CAFÉ ORCHIDEE MIT GARTENTERRASSE

Café-Öffnungszeiten:

Montag-Freitag: 9.00-17.00 Uhr
Samstag: 9.00-16.00 Uhr
Sonntag: 9.00-16.00 Uhr

grün erleben - viel Spaß dabei! Besuchen Sie uns doch auch unter: www.buchwald-pflanzencenter.de



Inspirationen für Räume mit Stil

„Tag der offenen Werkstatt“ bei Raumausstatterin Sandy Rauer in Schlesen

Schlesen (los) Mit einem „Tag der offenen Werkstatt“ lädt Raumausstatterin Sandy Rauer am kommenden Sonnabend, 25. April von 11 bis 17 Uhr zu einem Besuch in ihre Räumlichkeiten am Redder am See 6 in der Gemeinde Schlesen in der Probstei ein. Zu sehen gibt es eine Vielzahl an verschiedenen Gardinen- und Möbelstoffen in unterschiedlichsten Farben, Farbkombinationen, Mustern und Strukturen. Bücher und Musterkataloge mit allen möglichen Stoffproben, die hier

zu beziehen sind, liegen in großer Zahl bereit und wer mag, kann hier sich hier für eine pfiffige und zeitgemäße Umgestaltung der eigenen vier Wände inspirieren lassen. Ein Schwerpunkt ihrer Arbeit ist das Aufpolstern und Beziehen von alten wie neuen Möbelstücken, die nach Wunsch ein neues „Outfit“ bekommen, erzählt Sandy Rauer. „Häufig haben Kunden klare Vorstellungen und kommen zu mir, um sich hier die Stoffe auszusuchen.“ Zum anschließenden Haustermin bringt die Raumausstatterin dann die ausgesuchte Ware mit, nimmt Maß und berät. Da-



Nicht nur alte Möbel wie der nostalgische Schaukelstuhl verwandeln sich in den Händen von Raumausstatterin Sandy Rauer in echte Prunkstücke mit Pfiff und individuellem Charme.

bei geht es nicht nur um dekorative Aspekte. Auch der vielschichtige Bereich Sonnenschutz zähle zu ihrem breit gestreuten Arbeitsspektrum. Jalousien und Rollos, Plissés und Vertikalanlagen sowie Insektenschutzgitter samt Rahmen, die auch an allen Terrassentüren angebracht werden können, kann Sandy Rauer nach Maß anfertigen lassen und vor Ort montieren. Ihr Einsatzgebiet reicht von Kiel bis Ascheberg, Schönberg und Preetz. Anlässlich der besonderen Aktion bietet Sandy Rauer in der Zeit vom 25. April bis zum 9. Mai zehn Prozent Rabatt auf alle Gardinen und Möbelstoffe an. Kontakt: Sandy Rauer, Redder am See 6 in Schlesen, Tel. 04303-9268800, 0172-4115129, sandy.rauer@gmx.de

Kur an der Polnischen Ostseeküste in Bad Kolberg! 14 Tage ab 399 €!

Hausabholung inkl.! Prospekte, DVD-Film gratis! Buche jetzt! Tel. 0048 94 7107165, www.kurhotelawangardia.de

**EHRENAMT
MACHT FREU(N)DE**
www.freiwillig-im-kreis-ploen.de
Tel. 0 43 42 / 7 17 48

**Praxis Julia
Blankenhagen**

Herzlich willkommen in meiner ganzheitlichen Praxis

Behandlungsschwerpunkte

- Applied Kinesiologie
- Osteopathie *Das A und O für Ihre Gesundheit!*
- NLP

Die ganzheitliche Betrachtung des Patienten hilft versteckte Ursachen zu finden und zu behandeln!

Praxis Eutin: Jahnhöhe 3, 23701 Eutin, Tel. 04521 / 70 100

Praxis Preetz: Kirchenstraße 60, 24211 Preetz, Tel. 04342 / 29 37

Loredda Jacque Band bringt Groove in DIE HOFKNEIPE

Am 25. April gibts in Grebin Funky Bluesrock, Country, Soul und Jazz

Grebin (t). In DIE HOFKNEIPE nach Grebin kommt die Kanadierin Loredda Jacque mit der klassischen Besetzung Gitarre, Schlagzeug, Bass und Keyboard. Am Samstag, 25. April, wird die Loredda Jacque Band ab 20 Uhr funky Bluesrock mit Einflüssen aus Country, Soul und Jazz servieren. Das vielseitige Live-Programm besteht aus selbst geschriebenen Songs, aber auch aus

sehr persönlichen, eigenen Interpretationen von Coversongs, beispielsweise von Beth Hart, Red Hot Chili Peppers, Eva Cassidy, U2 und irischen Songs. Eine kanadische Frau und drei deutsche Männer, vier Instrumente und ein unglaublicher Groove: Wer einmal die soulig-rockige ausdrucksstarke Stimme und funky-bluesig Keyboard spielende Kanadierin Loredda Jacque erlebt hat, wird sie so schnell nicht wieder vergessen. LOREDDA JACQUE musiziert seid sie groß genug ist, um an das Klavier zu kommen. Sie hat in diversen Bands Musikstile wie Country, Rock, Gospel, Big Band und Cover ausprobiert,

woraus nun ein ganz persönlicher funky-bluesiger Rock am Keyboard geworden ist. Im Juni 2014 erschien Loreddas erste Solo CD Dirty Faced Church mit ihren eigenen Liedern, produziert von dem Kanadier Norm Strauss. Sie malt in ihren Songs persönliche Geschichten über ihr Leben, Heimweh, Familie, Hoffnung und die Liebe, die am Ende immer das letzte Wort haben wird. Die Kanadierin lebt seit neun Jahren mit Mann und drei Kindern in Bad Segeberg, Schleswig Holstein. Wer mehr über ihre Konzertdaten und ihre Musik erfahren möchte, kann sie gerne auf www.loredda-jacque.com besuchen.

**Tag der offenen Tür
9.11.13 von 10 - 17 Uhr**

**RAUM
AUSSTATTUNG**

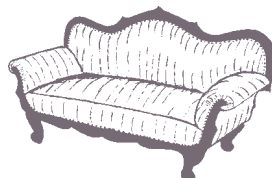

SANDY RAUER

Redder am See 6 • 24256 Schlesen

Zur Beratung komme ich gern zu Ihnen nach Hause und freue mich auf Ihren Anruf.

Ihre Sandy Rauer

H (0172) 411 51 29
sandy.rauer@gmx.de

POLSTEREI

GARDINEN

PLISSEES

JALOUSIEN

ROLLOS

UND MEHR

Kaffee bei den Pfadfindern

Plön (t) Am Freitag den 24. April laden Pfadfinder und Gemeinschaft herzlich zu Torte und Kaffee ins Gemeindehaus in der Ulmenstraße 2 ein. Das Café ist von 15 bis 17 Uhr geöffnet. Im Keller kann Billard, Kicker oder Tischtennis gespielt werden. Für jüngere Kinder stehen Jugendli-

che mit Spielen bereit. Und auch für die Kleinsten gibt es im Erdgeschoss eine kleine Kinderecke. Um 16 Uhr wird es wieder einen kurzen Gedankenstoß geben. Schauen Sie doch einfach einmal vorbei und gönnen Sie sich selbst eine kleine Pause. Wir freuen uns auf Sie und Euch!



LMK feiert mit **20% RABATT**

Am verkaufsoffenen Sonntag von 12-18 Uhr geöffnet!

am **26. April SPARGEL-FEST!**

VERKAUFSOFFENER SONNTAG

- Es ist wieder **SPARGEL-ZEIT:**
- genießen Sie unsere: Spargelcreme-Suppe
 - Schinken-Spargel-Häppchen
 - Spargel-Schäl-Vorführung im 3.0G: Lassen Sie Ihren Spargel schälen!
 - Großes LMK-Glücksrad mit riesigen Preisen
 - ab einem Einkaufswert von 30,- bekommen Sie 1 Pfund deutschen Spargel **GRATIS!**



Auto-Frühling
 vor LMK & auf dem Markt!
 Mit großer Vorführung!



- Gegen Vorlage dieses Coupons: Auf Ihren Einkauf -
20%* Spargel RABATT
 HERZBLUT
 IN DER KÖNIGSTRASSE 14
 GÜLTIG NUR AM 26. APRIL!
 REP

- Gegen Vorlage dieses Coupons: Auf Ihren Einkauf -
20%* Spargel RABATT
 200 JAHRE LMK
 EINKAUFSWELT
 GÜLTIG NUR AM 26. APRIL!
 REP

- Gegen Vorlage dieses Coupons: Auf Ihren Einkauf -
20%* Spargel RABATT
 Kurven-Reich
 BIG IS BEAUTIFUL
 GÜLTIG NUR AM 26. APRIL!
 REP



200 JAHRE
LMK
 EINKAUFSWELT

LÖFFLER, MENKE & KOCH KG · PETERSTR. 18-22 · 23701 EUTIN
 www.lmk-eutin.de 04521-79 210

* Besonders gekennzeichnete Lieferanten oder Produkte sind von Rabattaktionen ausgeschlossen. Bei den durch Schilder gekennzeichneten Lieferanten gewähren wir keinen Rabatt. Bitte beachten Sie diesen Hinweis: Gutscheine, andere Rabattaktionen, und Kreditkarten sind nicht miteinander kombinierbar.

Verbraucher-Informationen



6.000 Euro für den Schutz von Flora, Fauna und Habitat

Kreis Plön übergibt Bewilligungsbescheid für fünf Jahre an Wasser Otter Mensch eV als Träger der Lokalen Aktion

Eutin (ed). Über Besuch freut man sich meistens, besonders wenn er sich für die eigene Arbeit interessiert und auch noch Geschenke mitbringt – umso mehr freuten sich Hanna Kirschnick-Schmidt, die Vorsitzende, und Carsten Burggraf, der Geschäftsführer des Vereins Wasser Otter Mensch eV über den Besuch von Stephanie Ladwig, der Landrätin des Kreises Plön. Sie brachte den Bewilligungsbescheid über eine jährliche Förderung von 6.000 Euro für die nächsten fünf Jahre mit, der die Arbeit des Vereins als Träger der Lokalen Aktion sichert, die die Maßnahmen der Natura 2000 Richtlinien plant und umsetzt.



Die Natura 2000 der Europäischen Union ist ein zusammenhängendes ökologisches Netz, das die Richtlinien für die Errichtung von Schutzgebieten beinhaltet, die unseren Reichtum an biologischer Vielfalt sichern. Richtlinien für Vogelschutz und Flora, Fauna und Habitat werden vor Ort an die Lokale Aktion übertragen – in der Regel ein Zusammenschluss aus Verbänden, Experten, aber auch Grundstückseigentümern, Jägern und Landwirten. Hier werden die Pläne für die notwendigen

Maßnahmen für die Schutzgebiete erstellt und gemeinsam sowie in Abstimmung mit der Unteren Naturschutzbehörde des betreffenden Kreises umgesetzt. In den Kreisen Ostholstein und Plön wurde diese Aufgabe, alle ins Boot zu holen, um gemeinsam für Flora, Fauna und Habitat angemessenen Schutz und Pflege umzusetzen, dem Verein Wasser Otter Mensch eV übertragen. "Wasser Otter Mensch eV ist als Trägerverein der Lokalen Aktion Schwartau Schwentine seit sechs Jahren erfolgreich an der Umset-

zung der Natura 2000 Richtlinien auch im Kreis Plön beteiligt", so die Landrätin – Schutzgebiete sind unter anderem der Kolksee bei Schellhorn oder der Preetzer Klosterforst, die Lehmkuhler Stauung oder die Rixdorfer wie auch die Lebrader Teiche. Für diese Arbeit überreichte Stephanie Ladwig einen Bewilligungsbescheid für eine jährliche Zuwendung von 6.000 Euro für 2015 bis 2019 und sichert somit

die Arbeit der Lokalen Aktion für weitere fünf Jahre. Der Bewilligungsbescheid sei aber auch die Anerkennung für die jahrelange Arbeit des Vereins – "die Idee der lokalen Aktion ist Naturschutz vor Ort." Natürliche Habitate unzähliger Arten an Pflanzen und Tieren werden gemeinsam mit den Grundstückseigentümern und allen Verantwortlichen geschützt, entwickelt und bewahrt. "Ohne die Unterstützung des Kreises Plön hätten wir nicht weitermachen können", so Hanna Kirschnick-Schmidt – durch eine veränderte Förderkulisse hatte sich eine Finanzierungslücke für Personal- und Mietkosten aufgetan.

Der Verein Wasser Otter Mensch eV ist nicht nur Träger der Lokalen Aktion, er schützt seit Jahren als originäre Aufgabe den Lebensraum des Fischotters, der zu den am meisten vom Aussterben bedrohten Tierarten Mitteleuropas gehört. Zudem schafft er Habitate für Storchenpaare und setzt sich zusammen mit Landwirten und vielen weiteren Beteiligten dafür ein, dass die Störche hier wieder ihr natürliches Habitat finden.

21. Motorradgottesdienst in Kleinmeinsdorf

Kleinmeinsdorf (t). Bereits zum 21. Mal treffen sich die Motorradfahrer aus der gesamten Region um in der Lutherkirche in Kleinmeinsdorf einen Motorradgottesdienst zu feiern. Gemeinsam wollen sie um eine schöne und vor allem unfallfreie Saison 2015 bitten. Am 25. April um 14 Uhr beginnt der Gottesdienst, der von dem, selbst begeisterten Motorradfahrer, Pastor Ulrich Gradert gehalten wird. Musikalisch unterstützt wird er dabei auch in diesem Jahr wieder von der Sängerin

Tina Benz und dem Gitarristen H. P. Höller. Nach dem Gottesdienst wird, trockenes Wetter vorausgesetzt, eine gemeinsame Ausfahrt durch die Ostholsteinische Landschaft stattfinden, bevor dann bei selbstgebackenen Kuchen und leckerer Bratwurst Gelegenheit für "Benzingespräche" gegeben ist. Die Mitglieder des Bösdorfer Motorradstammtisch freuen sich auf möglichst viele teilnehmende Biker und wünschen auf diesem Wege allen Motorradfahrern eine gute Saison 2015.

„Unternehmenswert: Mensch“

Kreis Plön (vn) Welche Handlungsfelder und Unterstützungsmöglichkeiten das „Beratungsnetzwerk Fachkräftesicherung“ für Unternehmen bieten kann, stellt Kathrin Reinicke, Fachkräfteberaterin der Kiel Region GmbH, am 28. April beim Unternehmerinnenstammtisch Kreis

Plön vor. Ihr Vortrag beginnt um 19 Uhr im Restaurant „Schwan“ in Preetz (Kührener Straße 109). Unternehmerinnen und Personalverantwortliche sind herzlich zu der kostenlosen Veranstaltung eingeladen, Anmeldung per Mail unter info@bildungsziele.info oder: 0431-57093653.

Superdry.-Fassung inkl. verspiegeltem Glas

In Ihren Stärken nur €149,-

JUWELIER & OPTIKER
LANGER
23714 MALENTE, Bahnhofstraße 10
☎ 0 45 23 / 16 35

CMYK Digitaldruck Typografie Druckereigabe

- Geschäftsdrucksachen
- Privatdrucksachen
- Objektbeschriftungen
- Kfz-Beschriftungen
- T-Shirt Druck + Beflockung
- Großformatscans **NEU**
- Großformatdruck
- Banner, Planen, Schilder

individuell, schnell, günstig!

DRUCKEREI SCHIEWER
Inh. Birte Kassing
OFFSETDRUCK - DIGITALDRUCK - BUCHDRUCK
Telefon: 0 45 23 / 14 61 • Telefax: 0 45 23 / 21 89
Lütjenburger Str. 47 a • 23714 Malente-Gremsmühlen
DruckSchiewer@t-online.de • www.druckschiewer.de

Frühlingskonzert im Rokokosaal

Lieder von Wolfgang Amadeus Mozart und Richard Strauss

Plön (t) „Komm lieber Mai..... oder „Herr Lenz“ von Richard Strauss freuen. Mozarts Lieder, in der Musik schlicht gehalten, sind oftmals witzig, vordergründig niedlich, lustig, kess. Hintergründig stecken in ihnen jedoch meist tiefe Gefühle von Liebe und Schmerz. Zu hören sind unter an-

derem: Abendempfindung, Die Verschweigung, Der Zauberer, Trennungslied, Wiegenlied... Die Kompositionen von Richard Strauss sind eindeutig romantisch geprägt: Texte und Musik verschmelzen dort auf fast sinfonische Weise. Expressive Arpeggien begleiten verführerische Textin-

halte, zauberhaft weitgespannte Melodien, feurige rhythmische Modelle und harmonischer Einfallreichtum sind für Richard Strauss' Lieder wie „Am Ufer“, „Beim Schlafengehen“ (eines seiner vier letzten Lieder), „Rote Rosen“, „Allerseelen“ oder „Wasserrose“ kennzeichnend. Das bewährte Künstlerduo Helen Zimmermann und Imre Sallay ist in Kiel und Umgebung nicht unbekannt; Helen Zimmermann durch vielfältige Liederabende und deren regelmäßig gesendete Fernsehmitschnitte und Imre Sallay als vielbeschäftigter Pianist und Dirigent. Helen Zimmermann ist häufiger Gast namhafter Musikinstitutionen der Landeshaupt-

stadt Kiel, wie dem VDM Kiel, der Goethesellschaft Kiel, der Landesbibliothek Kiel, dem KulturForum Kiel, singt aber des öfteren auch im Prinzenhaus Plön, sang im Rittersaal des Schloß Plön, diversen Herrenhäusern und Musikfestspielen in Schleswig-Holstein. Ihre Liederabende führten sie nach Nürnberg, Leipzig, ...sogar nach Islamabad; dort begeisterte sie ihr Publikum der Deutsch-Pakistanischen Gesellschaft und der deutschen Botschaft mit Liedern von Mozart. Kartenverkauf (Erwachsenen 15 Euro, Kinder 8 Euro): Buchhandlung Schneider, Plön, Tourist Info Plön oder telefonisch unter 0170-1696100 und an der Abendkasse.



gleitet von Imre Sallay am Klavier hat sich von der Jahreszeit und der Freude an der erwachenden Natur inspirieren lassen und ein vielfältiges Programm zusammen gestellt. Besucher können sich auf Lieder wie Mozarts „Sehnsucht nach dem Frühling“ oder „Das Veilchen“ und „O süßer Mai“

derem: Abendempfindung, Die Verschweigung, Der Zauberer, Trennungslied, Wiegenlied... Die Kompositionen von Richard Strauss sind eindeutig romantisch geprägt: Texte und Musik verschmelzen dort auf fast sinfonische Weise. Expressive Arpeggien begleiten verführerische Textin-

Tagesstimmungen in Landschaften

Mal- und Zeichenkursus in der Akademie am See

Plön (t) Die besonderen Stimmungen im Morgen- und Abendlicht, in der Dämmerung und auch in der Nacht haben viele Künstler in ihre Arbeiten aufgenommen. Die Akademie am See auf dem Plöner Koppelsberg greift dieses Thema auf und bietet vom 1. bis 3. Mai ein Seminar an, bei dem sich die Teilnehmer sowohl kunstgeschichtlich wie auch durch den weitreichenden Blick über den Plöner See inspirieren lassen können. Das nötige Handwerkszeug wie

Farbenlehre, Fernperspektive und technische Feinheiten zeigt und erklärt Frauke Borchers. Die Künstlerin aus Lübeck hat sich vorgenommen, für die Teilnehmenden eine Atelier-Atmosphäre zu schaffen, in der sie intensiv arbeiten, abstrahieren und experimentieren können. Anmeldeschluss ist Freitag, der 24. April. Weitere Informationen und Anmeldung unter Tel. 04522/7415-0, per E-Mail an kontakt@akademie-am-see.net oder online unter www.akademie-am-see.net.

SIMPLY CLEVER

ŠKODA



DER FRÜHLING KANN KOMMEN.



Abbildung zeigt Sonderausstattung.

Jetzt bei uns ab 11.900,- €

z.B. für den ŠKODA Fabia COOL III 1.0 MPI Active, 44 kW als Tageszulassung; Farbe: Pazifik-Blau

cool edition
SENGER

(Angebot gültig solange Vorrat reicht!)

Frühlingserwachen im Autohaus Senger! Im neuen ŠKODA Fabia mit dem Senger Cool Paket wird jede Fahrt zu einem erfrischenden Erlebnis. Mit Klimaanlage und vielen Extras sind die ŠKODA Fabia Tageszulassungen auch noch besonders günstig im Preis.

Überzeugen Sie sich selbst und erleben Sie den neuen ŠKODA Fabia bei einer Probefahrt.

Kraftstoffverbrauch in l/100 km, innerorts: 5,7; außerorts: 4,1; kombiniert: 4,7; CO2-Emission kombiniert: 106 g/km (gemäß VO (EG) Nr. 715/2007). Effizienzklasse B

ŠKODA Zentrum Lübeck Senger Holstein GmbH Berliner Straße 4-6 23560 Lübeck Tel.: 0451 8801-0	Senger Holstein GmbH Lindhofstraße 13-15 23795 Bad Segeberg Tel.: 04551 8872-0,	Senger Holstein GmbH Lübecker Landstraße 57-59 23701 Eutin Tel.: 04521 7029-0
---	---	---



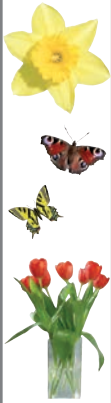

„Sixpack“ – ein Nebeneinander verschiedener Kunst-Genres

Neue Ausstellung im Kunstkreis Preetz

Preetz (tg). Die Galerie sengpiehl / zepfel aus Schönberg - Holm ist seit Sonntag Gast in den Räumen des Kunstkreises Preetz e. V. Unter dem Motto „six_pack

**SINNVOLL HELFEN...
EHRENAMT**
www.freiwillig-im-kreis-ploen.de
Tel. 0 43 42 / 7 17 48

**POLSTEREI
SORGENFREI**

- Angebot und Beratung
- Neubezug von Polstermöbeln

**Herbert Sorgenfrei
Raumausstattermeister**

Gölser Dorfstraße 4a
23827 Krems II
Telefon: 0 45 59 / 18 88 01

GODEWIND
CAFÉ · BISTRO · RESTAURANT

*Nach einem Spaziergang am Strand
der Hohwacher Bucht
freuen wir uns auf Ihren Besuch !*

Spargelvariationen € 16,90

Feiern und Events auf Anfrage –

Öffnungszeiten: Di – So ab 12.00 Uhr

Seestraße 21 · 24321 Hohwacht
Tel. 0 43 81 - 208 51 98

BAR
ist doch klar!

**Ankauf von Schrott,
Kabel, Kupfer,
Messing usw.**

**Kostenlose Abholung
von Schrott-Fahrzeugen**

Öffnungszeiten:
Mo. – Fr. 8–12 u. 13–17 Uhr
· Sa. 8–14 Uhr

**Firma Max
Aldenhoff**
Schrott- und Stahlhandel
Stendorfer Weg · Sagau b. Eutin
Tel. 0 45 28 / 3 03
oder 01 70 / 1 88 20 33

Lokales Preetz



Joachim Rohfleisch, Arno Falk, TRILOFF, Norbert Kretek und Rosita Sengpiehl

– nimm 6 ... Positionen aus der Sammlung Sengpiehl / Zepfel“ werden verschiedene Werke der Künstler Arno Falk, Jacob Taeker, Norbert Kretek, Joachim Rohfleisch, Rosita Sengpiehl und TRILOFF präsentiert. Zu sehen gibt es thematisch und konzeptionell ganz unterschiedlich ausgestaltete Malerei, Skulpturen, Fotografien, Video-Art und Installationen aus dem umfangreichen Wirkungskreis der sechs Künstler. Zur offiziellen Eröffnung am 19. April erschienen zahlreiche Kunstinteressierte in den Räumen des Kunstkreises Preetz. Nach dem die künstlerische Leiterin des Kunstkreises, Wübke Rohlf-Grigull, einige einleitende Worte gesprochen hatte, eröffnete die Künstlerin und Galeristin Rosita Sengpiehl die Ausstellung.

„Wir verfolgen keinen konzeptionellen Ansatz, sondern zeigen einen repräsentativen Querschnitt aus dem umfangreichen Werk der sechs Künstler.“, erklärte Rosita Sengpiehl. Anschließend bestand für alle Anwesenden die Möglichkeit, bei Getränken und kleinen Snacks, mit den Künstlern ins Gespräch zu kommen. Das Motto „Six_pack“ verbindet sechs verschiedene künstlerische Genres in einer Ausstellung. Erst in der gemeinsamen Präsentation entfalten die thematisch und konzeptionell ganz unterschiedlich ausgerichteten Arbeiten der einzelnen Künstler auf den Betrachter ihre ganze Wirkung. „Mir geht es nicht um malerische Feinessen, sondern darum eine Geschichte zu erzählen und das Potential eines Kunstwerkes

herauszustellen.“, verdeutlichte der Künstler TRILOFF. Jeder Kunstinteressierte ist herzlich eingeladen, die ausgestellten Werke auf sich wirken zu lassen.

Die gezeigten Stücke können selbstverständlich auch käuflich erworben werden. Eine Preisliste liegt hierzu in dem Galerieräumen aus. Sie finden die Ausstellung ab dem 23. April bis zum 10. Mai im Kunstkreis Preetz, in der Gasstraße 5, im ersten Obergeschoss (oberhalb der Stadtbücherei).

Die Öffnungszeiten sind Donnerstag bis Sonntag, jeweils von 15 bis 18 Uhr. Weitere Informationen finden sich im Internet un-



Zahlreiche Besucher erschienen zur Vernissage.

ter www.kunstkreispreetz.de. Die Galerie Sengpiehl / Zepfel finden Sie in 24217 Schönberg/Holm, Kapellenweg 37, oder auch im Internet unter www.rositasengpiehl.de.

Neue Termine des Preetzer Heimatvereins

Preetz (t). Die gemeinsame Ausstellung von Birgit und Heinz Vogler „mal seh'n“ (Filz, Foto, Druck) wird nach erfolgreichen Wochen am Sonntag, 26. April um 11 Uhr

mit einer Finissage beendet. Die beiden Künstler werden einige ihrer Arbeitsweisen zeigen und erklären. Das Heimatmuseum bleibt wegen Ab- und Umbauarbeiten vom 27. April bis zum 8. Mai geschlossen.

Am 9. Mai wird die Ausstellung „was Preetzer sammeln“ um 11 Uhr eröffnet. Gezeigt werden unter anderem historische Wäschestücke und Kinderkleidung (Frauke Eggers), eine Puppensammlung (Gabriele König), alte Spiele und Trecker (Karl-Heinz Rath) sowie die Werkstattdokumentation des Malermeisters Schuld.

Am 17. Mai wird der Internationale Museumstag ab 11 Uhr mit Büchern der Preetzer Kinderbuch-

autorin Fanny von Bernstorff (1840 - 1930) begangen. Mit Lesungen aus ihren Bilderbüchern soll die Zeit um die Jahrhundertwende vom 19. zum 20. Jahrhundert lebendig werden.

Die Bücher sind überwiegend im Selbstverlag in Preetz erschienen. Am 30. Mai wird der 30. Jahrestag der Eröffnung des Heimatmuseums begangen. Schwerpunkt wird die Neugestaltung der Keramikausstellung sein, die Heinke Heintzen und Renate Hansen vorbereiten; beide waren von Anfang an dabei.

Der Historiker Erich Klimm wird die Geschichte des Hauses Mühlenstraße 14 in einem Referat darstellen.

FÜR DAS, WAS WIR VORHABEN,
SIND WIR NOCH ZU WENIGE.

**Bäume ab-
schielegal ?**

JETZT ist ein guter Zeitpunkt
einzusteigen.

Kontaktadressen unter
www.gruene-oh.de



Freibadsaison in Schwentinal kann beginnen!

Freibad Schwentinepark eröffnet am 1. Mai - Kartenvorverkauf startet bereits ab 27. April

Schwentinal (t). Am Maifeiertag um 11 Uhr fällt der Startschuss für die neue Badesaison und wie immer ist der Eintritt am Eröffnungstag für Kunden der Stadtwerke Schwentinal gegen Vorlage der Kundenkarte frei.

Das Jahr 2015 steht ganz im Zeichen des 100-jährigen Jubiläums der Stadtwerke Schwentinal. Unter diesem Motto wird unter anderem am Samstag, 18. Juli, der Familientag mit vielen Attraktionen für die ganze Familie am Becken, im Becken und auf der Liegewiese veranstaltet.

Es gibt auch wieder das in den letzten beiden Jahren sehr gut angenommene Mondscheinbaden.

Am 6. Juni und 1. August kommen Freunde des Nachtschwimmens jeweils von 20 bis 23 Uhr voll auf ihre Kosten. Für das leibliche Wohl wird bei allen Veranstaltungen gesorgt sein.

Am ersten Juliwochenende führen dann DLRG und SWS das 24-Stunden-Schwimmen, das für alle Vereine und Gruppen offen ist, durch. Am Samstag, dem 4. Juli um 12 Uhr geht es los und am Sonntag, dem 5. Juli um 12 Uhr steht der Sieger fest. Auch im Jubiläumsjahr wird die Akti-

on „Jedes Kind soll schwimmen können“ in Zusammenarbeit mit der DLRG Schwentinal fortgesetzt. Für Kinder von Kunden der Stadtwerke Schwentinal ist der Schwimmkurs selbstverständlich kostenfrei. Der Kurs (begrenzt sind auf 10 Kinder) wird vom 30. Mai bis 11. Juli jeweils samstags von 13 bis 14 Uhr angeboten. Vorherige Anmel-

dung per E-Mail unter freibad@stadtwerke-schwentinal.de ist erforderlich.

Kinder, die ihren Geburtstag in einer tollen Umgebung mit vielen Möglichkeiten feiern wollen, können das Rund-um-Paket für einen Preis von 5,00 Euro pro Kind nutzen, wobei das Geburtstagskind frei ist. Eine Anmeldung ist eine Woche vorher an der

Freibadkasse unter 04307-6776 oder per E-Mail unter freibad@stadtwerke-schwentinal.de erforderlich. Kartenvorverkauf: Die Eintrittspreise sind gegenüber dem Vorjahr gleich geblieben. Saison- und Mehrfachkarten, können im Vorverkauf ab 27. April jeweils vormittags von 9 bis 12 Uhr direkt an der Freibadkasse erworben werden.



SCHNELLER INS NEUE ZUHAUSE.

MIT EINER RIESIGEN AUSWAHL AN IMMOBILIEN.



Seepferdchen und was nun?

Preetz (t). Die Freie Turnerschaft Preetz hat eine neue, qualifizierte Schwimmtrainerin gewinnen können und möchte eine neue Schwimmabteilung aufbauen.

Das Training soll jeden Donnerstag von 15.30 Uhr bis 16.30 Uhr in der Schwimmhalle in Preetz stattfinden und richtet sich an die Altersgruppe von 8 bis 14 Jahren.

Zunächst einmal muss jedoch geklärt werden, ob eine Trainingsgruppe mit 12 bis 15 Kinder zusammen kommt, da ansonsten die Anmietung einer Bahn bei der Stadt Preetz nicht lohnend ist.

Interessenten können sich gerne bei Herrn Kay Engeler unter 04342/86885 oder per E-Mail unter kay.engeler@ft-preetz.de melden.

der
reporter

Finden Sie jetzt das perfekte Zuhause:
ostsee.immowelt.de

immowelt.de

Eine Welt voller Zuhause

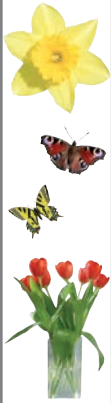

PLÖNSCHAU

Samstag 25.4. & Sonntag 26.4.2015

In den Räumen der Förde Sparkasse präsentieren sich zahlreiche Betriebe und Aussteller.



Verlagsderrveröffentlichung

Willy Fick

Inh. Jochen Wichmann
 Installateur- u. Heizungsbaumeister



- Sanitär- und Badinstallation sowie Planung und Beratung
 - Bauklempnerei und Service
 - Gas- und Ölheizungsanlagen Solartechnik · Brennwerttechnik Energieregeltechnik
 - Reparatur und Notdienst
- in allen Bereichen

24306 Plön · Klosterstraße 19-20 · Tel. (04522) 2897 · Fax 3431

Auf zum **Marktplatz nach Plön** **45 Aussteller**

PLÖNSCHAU
 SINNVOLLES AUS DER REGION

Handgemacht

Kunst Handwerk & KNIOSSES

25./26. April

www.handgemacht-maerkte.de



PLÖNSCHAU

Samstag 25.4. & Sonntag 26.4.2015

Sinnvolles aus der Region

In drei Tagen ist Plönschau

Plön (los) Vorträge, Showeinlagen und ein großer Handwerkermarkt versprechen bei der Plönschau am kommenden Wochenende kurzweilige Unterhaltung und eine Vielzahl an Informationen über örtliche und regionale Betriebe, die sich im Rahmen der Veranstaltung in der Plöner Innenstadt präsentieren. Zudem sind an diesem Wochenende die Geschäfte in der Innenstadt geöffnet, am Sonntag ab 12 Uhr. Sowohl auf dem Plöner Marktplatz als auch in der Förde Sparkasse sind zahlreiche Aktionen und Präsentationen geplant: Die Plönschau 2015, die bereits in der vierten Auflage zu erleben ist, verbindet Sinnvolles aus der Region mit Kultur, Unterhaltung und Musik. Auf dem gesamten Gelände sorgen von 10 bis 18 Uhr Gewinnspiele, Kinderschminken, Musik und weitere Aktionen für die ganze Familie für gute Laune. Rund 30 Unternehmen aus der Region nutzen die Veranstaltung, um sich und die Leistung ihrer Betriebe an-

fangreiches Vortragsprogramm weitere Möglichkeiten, sich zu informieren. Tim Wick von der Plöner Firma KNX Concept referiert über Smarthomes und deren Komfort, Energieeffizienz, Sicherheit und Flexibilität. Lasse Burmeister von Langer & Burmeister verrät „Die fünf Todsünden des Immobilienverkaufs“.

Fortsetzung auf der nächsten Seite...



RICHTER

baustoffhandel

...die Stoffe zum Bauen:



■ 24329 Behl · Grotenhof 4
Fon: 04522 / 50269-0 · Fax: 04522 / 50269-68

Öffnungszeiten:

Montag - Freitag von 06.30 - 17.00 Uhr
Samstag von 08.00 - 13.00 Uhr

■ 24306 Plön · Behler Weg 7
Fon: 04522 / 5008-0 · Fax: 04522 / 5008-68

Öffnungszeiten:

Montag - Freitag von 08.00 - 18.00 Uhr
Samstag von 08.00 - 14.00 Uhr

www.richterbaustoffe.de



schaulich und informativ darzustellen. „Denen danken wir ganz besonders für ihr Engagement: Ohne sie wäre die Umsetzung der Plönschau 2015 kaum möglich gewesen“, betonte Carsten Struck von Stadtmarketing Plön am See (SMP) im Rahmen eines Pressegesprächs. Dabei hob er den Einsatz der Premium-Partner hervor. Hierzu zählen unter anderem Förde Sparkasse, VR Bank Ostholstein Nord – Plön eG, Wankendorfer Baugenossenschaft und Richter Baustoffhandel.

In der Förde Sparkasse können sich alle Besucher Informationen bei rund 20 Ausstellern erhalten. Darüber hinaus bietet ein um-



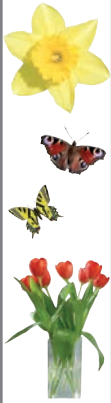

PLÖNSCHAU

Samstag 25.4. & Sonntag 26.4.2015

Ebenfalls um Gebäude geht es in den Vorträgen von Oliver Hagen, der über den Sinn eines Energieausweises spricht, und von Mark Meyer und Carsten Nemitz, die über barrierefreies Wohnen in geplanten Neubauten informieren. Tipp: Wer sich zu einem Rundgang durch die Förde Sparkasse entschließt, sollte das Landfrauen-Café im Seitenflügel des

Erdgeschosses nicht verpassen. Spaß und gute Unterhaltung haben großen Anteil an der Plönschau: Rüdiger Behrens von der Nedderdütsch Gill ist an verschiedenen Plätzen des Geländes anzutreffen, wo er seine plattdeutschen Geschichten zum Besten gibt. Die Fielmann Akademie bietet an beiden Tagen von 12 bis 17 Uhr (Eintritt freie



Alle Sicherheit für uns im Norden. **PROVINZIAL**
Die Versicherung der Sparkassen

Ihre Sicherheit hat einen Namen – Provinzial.
Unsere Beratung ebenfalls.

Manfred Kossendey e. K.
Lange Straße 23, 24306 Plön, Tel. 04522/74770



Besucher der Plönschau können sich auf Einlagen des "Hochmatrosen" Harribeker freuen.

Führungen durch das Plöner Schloss an. Zu bewundern gibt es dort nicht nur die spätbarocken „Herzogzimmer“, sondern auch die historische Schlosskapelle und den Rittersaal. Auch auf dem Marktplatz gibt es Vieles für Augen und Ohren zu entdecken. Zehn Unternehmen

aus der Region stehen hier mit Informationen bereit. Etwa 40 Kunsthandwerker stellen ihre handgemachten Produkte vor und so ist bei der Plönschau Altes dem Modernen anschaulich gegenüber gestellt. Das musikalische Programm übernimmt am Sonnabend der Musikzug

Verlagssonderveröffentlichung

Mein Auto

Meine Filiale

25.-26. April 2015
Meine Veranstaltung

Wir sind dabei und freuen uns auf Ihren Besuch!





PLÖNSCHAU

Samstag 25.4. & Sonntag 26.4.2015



Plön. Sowohl die jungen Musiker der Minibrassband als auch das Drumline-Ensemble sorgen für gute Stimmung. Am Sonntag gibt das Trio „8 to the Bar“ mit

Martin Wichmann und Pianist Günther Brackmann zusammen. Nach eigenen Angaben spielt das Trio alles von Boogie Woogie und Blues über Swing



BU Die Gruppe „8 to the Bar“ bietet am Sonntag einen Vorgeschmack auf das Plöner Jazz-Festival im Mai.

einem Jazz-Frühschoppen ab 11 Uhr einen Vorgeschmack auf das bevorstehende „Jazz Festival“ in Plön am See, das in diesem Jahr vom 14. bis zum 17. Mai stattfindet. „8 to the Bar“ setzen sich aus Gitarrist Claas Vogt, Bassist

und Jazz bis zu Oldies und deutschen Titeln. Neben der Musik wird an beiden Schau-Tagen der Hochmatrose Harribeker ein ganz spezieller Höhepunkt sein. In drei Metern Höhe schaukelt er durch die Besucher und erzählt

von seinen Abenteuern. Etwas Besonderes für alle Technikfans gibt es zum Schluss der Schau: Die KÜS Kfz Prüfstelle zeigt gemeinsam mit der Freiwilligen Feuerwehr Plön die fachgerechte Bergung und Zerlegung eines Unfallautos. Weitere Informationen zum Programm unter www.ploenschau.de.

JP BAUELEMENTE

Fenster, Türen, Holz und Co

Ihr Ansprechpartner für dänische Fenster & Türen
 Buchenallee 7 · 24306 Plön
 Tel. 0 45 22 - 74 40 30
 Mobil 01 60 - 90 25 40 82

■ Verkauf ■ Montage ■ Service

KÜS Kfz- Prüfstelle Plön

IbB Forensic Engineering Plön
 Ingenieurbüro Dipl.-Ing. Olaf Leitgeb

Sachverständige für Unfallrekonstruktion und Fahrzeugtechnik, Kfz-Prüfungeneure

Wir sind in unserer Kfz-Prüfstelle An der B 76 Nr. 3
 Mo. – Fr. 8.00 – 18.30 Uhr

Sa. 9.00 – 12.00 Uhr oder nach Vereinbarung
 unter **Tel. 0 45 22 / 74 66 288** für Sie da.

Mehr unter www.svcrash.de



Johannisstraße 46
 24306 Plön

Ihr Profi für Sicht- und Sonnenschutz

Jalousie • Rollo • Plisse • Vertikalanlagen • Markisen...

Ihr Profi Dienstleister für Bodengestaltung

Teppich • LVT Designbeläge • Linoleum
 Laminat • Kork • Parkett...

Ihr Profi für individuellen Insektenschutz

Spannrahmen • Schiebe- und Drehtüren
 Rollos • Lichtschachtdeckungen...

und natürlich: **Farben • Tapeten • Mischmaschine...**

Wir freuen uns auf Ihren Besuch! Parken Sie direkt vor unserer Tür
 oder nehmen Sie einfach Kontakt zu uns auf.

Tel. 04522 / 22 26 oder info@farbentimm.de

Wir sind täglich von 8:30 bis 18:00 Uhr / Sa. 8:30 bis 13:00 Uhr für Sie da.





PLÖNSCHAU

Samstag 25.4. & Sonntag 26.4.2015



Verlagsderrveröffentlichung

Vermieter adé!

Raus aus der Miete,
rein ins eigene Haus -
sicher und sorgenfrei!

Massivhäuser all inclusive

- DEKRA-Baubegleitung
- FinanzierungSumme-Garantie
- Unabhängiger Finanzierungsservice



ab 127.490,- Euro

Abb. enthält Sonderwünsche



Telefon: 04522 7657490
Traumhausschmiede GmbH
Town & Country Lizenz-Partner
www.traumhausschmiede.de

Informieren Sie sich
an unserem Stand
auf der Plönschau

Auch auf dem Plöner Markplatz präsentieren sich zahlreiche Betriebe und Aussteller.

Seit über 40 Jahren...

Elektro Sohn
...immer besser

Licht
Installation
Hausgeräte
Kundendienst
Sicherheitstechnik

Lütjenburger Straße 4a
24306 Plön
Telefon 0 45 22 / 24 93
Telefax 0 45 22 / 49 53
info@elektro-sohn.de
www.elektro-sohn.de

STIEBEL ELTRON
Miele
BOSCH
LIEBHERR
jura
SOLARWORLD
hager
CM security GmbH & Co. KG
BUSCH-JAEGER

Allen Besuchern der Plön Schau viel Spaß!





PLÖNSCHAU

Samstag 25.4. & Sonntag 26.4.2015

Programm am Samstag, 25.04.

- 11.00 bis 11.45 Uhr** Smarthome heute: Komfort, Energieeffizienz, Sicherheit und Flexibilität, KNX Concept – Tim Wick, Förde Sparkasse Raum „Marktblick“
- 13.30 bis 13.50 Uhr** Musikzug Plön, Minibrassband, Marktplatz
- 12.30 bis 13.15 Uhr** Die fünf Todsünden des Immobilienverkaufs, Langner & Burmeister Immobilien – Lasse Burmeister, Förde Sparkasse Raum „Marktblick“
- 13.00 bis 17.00 Uhr** Plattdötsch op Reisen, Nedderdötsche Gill Plön e.V., Öllermann Rüdiger Behrens, Veranstaltungsgelände
- 14.00 bis 14.30 Uhr** Musikzug Plön, Drumline, Marktplatz
- 14.00 bis 14.45 Uhr** Energieausweis - Fluch oder Segen!? Oliver Hagen Immobilien – Oliver Hagen, Förde Sparkasse Raum „Marktblick“
- 14.00 bis 17.00 Uhr** Hochmatrose Haribeker kommt auf Landgang, Veranstaltungsgelände
- 15.00 bis 15.45 Uhr** Einführung in die Welt der Schüßler Salze, Schloss-Apotheke Plön, Apothekerin Claudia Krüger, Förde Sparkasse Raum „Marktblick“
- 16.00 bis 16.45 Uhr** Barrierefreies Wohnen – geplante Neubauprojekte, Meyer Immobilien – Mark Meyer und Carsten Nemitz, Förde Sparkasse Raum „Marktblick“

Programm am Sonntag, 26.04.

- 11.00 bis 13.00 Uhr** 8 to the Bar, JazzBand, Förde Sparkasse Foyer
- 13.00 bis 16.00 Uhr** Hochmatrose Haribeker kommt auf Landgang, Veranstaltungsgelände
- 13.00 bis 16.00 Uhr** Plattdötsch op Reisen, Nedderdötsche Gill Plön e.V., Öllermann Rüdiger Behrens, Veranstaltungsgelände
- 13.30 bis 14.15 Uhr** Energieausweis - Fluch oder Segen!? Oliver Hagen Immobilien – Oliver Hagen, Förde Sparkasse Raum „Marktblick“
- 14.30 bis 15.15 Uhr** Smarthome heute: Komfort, Energieeffizienz, Sicherheit und Flexibilität, KNX Concept – Tim Wick, Förde Sparkasse Raum „Marktblick“
- 15.15 bis 16.00 Uhr** Die fünf Todsünden des Immobilienverkaufs, Langner & Burmeister Immobilien – Lasse Burmeister, Förde Sparkasse Raum „Marktblick“
- 16.30 Uhr** Bergung bzw. Zerlegung eines Unfallautos durch die Freiwillige Feuerwehr Plön am Stand KÜS Kfz Prüfstelle Plön – Olaf Leitgeb, Marktplatz



Kath
GRUPPE
Freunde fürs Auto.



Unsere Leistungen für Ihre Zufriedenheit

- » Neu- und Jahreswagen sowie Gebrauchtwagen
- » Leasing, Finanzierung und Versicherung
- » KFZ- Reparaturen aller Marken
- » Reifenservice und Reifeneinlagerung
- » Autoglas-Reparaturen
- » Karosserie- und Unfallinstandsetzung
- » Unfallspezialist für alle Marken
- » Mietwagen Euromobil
- » Hol- und Bringservice

Für Sie. Vor Ort.

Ihr Autohaus Kath in Preetz/Schellhorn

Autohaus Kath GmbH

Plöner Landstraße 1-3, 24211 Preetz/Schellhorn • Tel. 04342 7672-0 • www.kath-gruppe.de
Ein Unternehmen der Emil Frey Gruppe Deutschland

**Kinderschminken,
Gewinnspiele und
weitere tolle Aktionen
für die ganze Familie
finden Sie an beiden
Messestagen auf dem
gesamten Veranstal-
tungsgelände.**

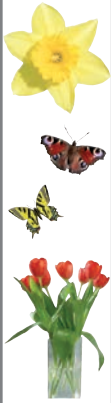

PLÖNSCHAU

Samstag 25.4. & Sonntag 26.4.2015

Rosenbaum
Inhaber: Holger Weineck

- Umzüge
- Lagerung
- Transporte
- Packarbeiten

Tel.: 04522 - 60011
www.spedition-rosenbaum.de

Markisen

Jalousien | Rollläden



Besuchen Sie uns auf der
PLÖNSCHAU

25.-26. April
Im Gebäude der
Förde Sparkasse
(Stand Nr. 5)



Plön, Eutiner Str. 25
Tel. 04522-765 94 94
(Telefonisch auch außerhalb der
Öffnungszeiten für Sie da)

www.staal.de

STAAL
JALOUSIEN
ROLLLÄDEN
MARKISEN
mein Sonnenschutz

Kreatives und Kurioses

Handgemachtes bei der Plönschau

Plön (t/los) Metall und Papier, Ton und Textiles – Kunsthandwerker arbeiten mit den unterschiedlichsten Materialien. Mit welchen Methoden sie ihre verschiedenen Werkstücke herstellen, können Besucher der Plönschau am 25. und 26. April auf dem Plöner Marktplatz erleben. Rund 45 größtenteils professionell arbeitende Aussteller aus der Region, dem Bundesgebiet sowie aus Dänemark zeigen dort am kommenden Wochenende eine Vielzahl unterschiedlicher handgemachter Arbeiten aus ihren Werkstätten und Ateliers. Darunter handgefertigte Unikate von Goldschmiedern und Schmuckdesignern aus Gold und Silber, Horn und Mineralien, Keramik und Edelmetalle sowie Holz und Bernstein. Interessierte können sich auch auf die Vorführung des Drehens von Glasperlen freuen. Zu bewundern ist



auch die Vielfalt des Textildesigns auf Basis von Leinen, Walk und Strick. Darüber hinaus gibt es Papier- und Buchbindearbeiten, Briefpapiere und Karten, Bilder und Grafiken zu entdecken. Edeltastlobjekte, Schmiedearbeiten,

Töpferarbeiten für den Hausgebrauch und auch für Haus und Garten, schöne gedrechselte Dinge aus Holz und viele andere dekorative Sachen sind auf dem Kunsthandwerksmarkt zu finden. Verschiedene Aussteller zeigen



Verlagsderrveröffentlichung

Ihr Immobilienmakler seit 35 Jahren



Wir sind in den schönsten Lagen Schleswig-Holsteins vertreten; und das seit über 35 Jahren in zweiter Generation.

Unser Augenmerk liegt auf dem Verkauf von Immobilien in der Holsteinischen Schweiz, rund um den Plöner See, in Ostholstein sowie an Nord- und Ostsee.

Auch die Vermietung und die marktgerechte Bewertung von Objekten sind bei uns in guten Händen.

Besuchen Sie uns bei der **Plön Schau** an unserem Stand auf dem Marktplatz.

Sie sind herzlich eingeladen, zu unserem **Vortrag am Samstag, um 16 Uhr, in der Förde-Sparkasse.**

Das Thema lautet: „**Barrierefreies Wohnen – geplante Neubauprojekte**“.

Referenten: Mark Meyer und Carsten Nemitz.



Ihr Immobilienmakler seit 35 Jahren

Gerd Meyer Immobilien GbR

Lübecker Straße 4 · 24306 Plön

Telefon 0 45 22 / 40 45 · www.gmeyer-immobilien.de



PLÖNSCHAU

Samstag 25.4. & Sonntag 26.4.2015

Ihre Fertigkeiten, Methoden und Arbeitsweisen. Der Gürtelmacher fertigt Arbeiten direkt vor Ort nach Kundenwünschen an. Petra Bottke aus Loxstedt graviert frostsichere Keramik-Türschilder und Tassen. Auch gibt es hier eine Menge unterschiedlicher Keramikblüten - jedes dieser Teile wurde von Hand modelliert. Die Bürstenmacherwerkstatt des Blindenhilfswerks Dresden e.V. bringt vielerlei Besen, Bürsten und Pinsel mit in die Kreisstadt. Am Stand von Peter Althof aus Lage werden Ritterartikel wie Holzschwerter und Schilder auch gerne individuell und nach Wunsch graviert. Benedikt Meindl aus Süsel in Holstein näht und füllt medizinisch geprüfte Körnerkissen. Sie helfen in gekühlten Zustand Schmerzen zu lindern. Als erhitztes Wärme-kissen sorgen sie für Wohlgefühl und Entspannung. Glaskünstlerin



ser Mischung von Künstlern und Kunsthandwerkern, die wir hier auf dem Marktplatz zusammen haben", erklärt die Veranstalterin

und Töpferin Ingrid Berkau aus Tribsees. "Unsere kontinuierliche Suche nach guten wie auch ausgefallenen Ausstellern bringt für

die Stadt Plön eben auch eine ansprechende Kulturveranstaltung - wir sehen dieses einfach auch an der enormen Nachfrage."



Karina Weiß aus Buchholz zeigt ihre Handwerkskunst und fertigt vor der offenen Flamme herrliche Perlenunikate aus buntem Muranoglas. Aus Hamburg kommt der Stiftemacher Werner Hack: Er drechselt aus verschiedenen Hölzern edle Schreibgeräte, seien es Füller, Stifte oder Kugelschreiber. Gedrechseltes gibt es außerdem am Stand von Svend Aage Nørgaard aus Dänemark zu sehen. Die Spezialität des Glasbläfers Günter Kruse ist das Verformen alter Getränkeflaschen zu originellen Vasen und Leuchtern. Lichtobjekte "der anderen Art" zeigt der Mühlheimer Joachim Wolf an seinem Stand. Er ist immer auf der Suche nach altem Treibholz, welches er zu schönen Raumobjekten verarbeitet. Aus der bayrischen Korbmacherstadt Lichtenfels kommt Helga Prommer, die eine Riesenauswahl geflochtener Körbe und Dekoartikel präsentieren wird. "Wir sind sehr zufrieden mit die-



10 Jahre Zinsen zum Grinsen!

Jetzt noch günstiger!

Erfahren Sie mehr auf der PlönSchau.
Wir freuen uns auf Ihren Besuch.

1,39%* p.a.

50.000 € Nettodarlehen, eff.Zins 1,40% p.a., mtl. Rate 446,54 €, 10 Jahre Lfz./Zinsbindung



Jetzt beraten lassen: ☎ (04522) 509-0 | www.meine-vrbank.de

* Weitere Produktangaben: ab 50.000 Euro Finanzierungsbedarf für selbstgenutztes Wohneigentum, max. 60 % Beleihungswert, Bereitstellungszinsen 0,25 % p.M. ab 3. Monat der Zusage, Zusätzlich fallen Kosten im Zusammenhang mit der Bestellung der Sicherheiten (z.B. Notarkosten, Grundbuchamt) sowie für eine Gebäudeversicherung an, keine Bearbeitungsgebühr, zugleich Beispiel nach § 6a Abs. 3 PAngV, nicht mit anderen Angeboten kombinierbar, Angebot freibleibend. Stand: 19.02.2015



„Wie bitte?“

Warnsignale beachten und Schwerhörigkeit vorbeugen

Plön (t). Schwerhörigkeit verbindet man in der Regel mit älteren Menschen. Aber auch immer mehr junge Leute leiden darunter. Eine häufige Ursache für einen Gehörverlust bei jungen Menschen ist die Überlastung des Ohres. Durch laute Musik aus MP3-Playern, in Diskotheken und auf Konzerten können die Sinneszellen des Ohres geschädigt werden.

Durch ständigen Lärm steigt auch das Risiko für Tinnitus, also chronische Ohrgeräusche. „Bei einem Presslufthammer würden wir nie bezweifeln, dass es ohrenbetäubender Lärm ist. Bei der Lieblingsmusik vergisst man das einfach“, erläutert AOK-Niederlassungsleiter Carsten Schmidt. Wer bewusst wahrnimmt, was leise ist und wo laut anfängt, entwickelt auch ein besseres Gespür dafür, was seinen Ohren gut tut.

Bereits ein Lärmpegel von 85 Dezibel kann zu Hörschäden führen, wenn man dieser Lautstärke lange Zeit ausgesetzt ist. 85 Dezibel ist in etwa so laut



Gutes Hören ist lebenswichtig, deshalb den Lärmpegel in Grenzen halten.
AOK/hfr

wie dichter Straßenverkehr. Presslufthammer verursachen etwa 100 Dezibel. Auf Konzerten und in Diskotheken sind 100 bis 110 Dezibel keine Seltenheit. Und mit MP3-Playern lässt sich problemlos die gleiche Lautstärke erzeugen.

Dabei schließen sich Musikgenuss und Ohrenschutz überhaupt nicht aus. Denn das Herunterschalten der Lautstärke ist gar nicht in seinem ganzen Ausmaß zu spüren: Wird eine sehr hohe Schallintensität tatsächlich um das Zehnfache vermindert, empfindet das Ohr dies nur so, als wäre sie um die Hälfte

reduziert worden. Wer also auf etwas Lautstärke verzichtet, hilft seinem Gehör damit schon enorm. Tipps der AOK NordWest zum Gehörschutz: In Diskotheken sollte man auf jeden Fall Abstand zu den Boxen halten. Es kann auch

hilfreich sein, spezielle Ohrstöpsel zu tragen: Diese sind mit einem Filter ausgestattet und dämpfen die Frequenzen so gleichmäßig, dass der Klang unverzerrt bleibt. Eine gelegentliche ‚Hör‘-Pause von der musikalischen Dauerberieselung ist gut für die Ohren.

Auch Musik mit ruhigeren Sequenzen wie Jazz, Klassik oder Oldies entlasten das Gehör. Und es ist auch durchaus sinnvoll, sich die Ohren zuzuhalten, wenn zum Beispiel das Martinshorn von vorbeifahrenden Rettungswagen ertönt. Das gilt auch bei quietschenden Zugbremsen oder Presslufthammern.

Wenn man das Gefühl hat, ‚Watte in den Ohren‘ zu haben oder häufiger mal nachfragen muss, kann das ein Zeichen dafür sein, dass die Ohren schon zu sehr belastet sind oder das Gehör schon gelitten hat.

Ob das der Fall ist, kann ein Hörtest beim Hals-Nasen-Ohren-Arzt klären. Die Kosten dafür zahlen die gesetzlichen Krankenkassen.



Für die mir zu meiner **Konfirmation** erwiesenen Glückwünsche und Aufmerksamkeiten danke ich, auch im Namen meiner Eltern, recht herzlich.



**Name
Vorname**

Eutin, im Mai 2015

**Ihr Dank zur Konfirmation soll
möglichst viele Gratulanten erreichen.
Mit einer Anzeige im „reporter“
vergessen Sie niemanden.**

Vielen Dank, auch im Namen meiner Eltern, für die Aufmerksamkeiten zu meiner Konfirmation.

Vorname Name, Musterdorf



Bitte schicken Sie Ihren Coupon per Fax (04 31 / 24 51 36), per Post, geben Sie ihn persönlich bei uns (Dorfstr. 18 in Heikendorf) ab oder senden Sie uns eine E-Mail mit Ihren Angaben an: buero@der-reporter.info

**Name des/der
Konfirmanden/in:**

Muster Nr. _____

Vorname: _____

Name: _____

Straße: _____

PLZ, Ort: _____

Telefon: _____

Bank: _____

IBAN: _____

BIC: _____

Unterschrift: _____

Herzlichen Dank, auch im Namen meiner Eltern, für die zahlreichen Glückwünsche und Geschenke anlässlich meiner **Konfirmation**. Ich hatte eine schöne Feier.
Max Mustermann
Beispielhausen, im Mai 2015



3
2/25 =
27,50 €

Ein herzliches Dankeschön richte ich, auch im Namen meiner Eltern, an alle Verwandten, Freunde und Nachbarn, die so nett an meine Konfirmation gedacht haben.
Vorname Name, Musterhausen



4
2/30 =
33,- €

Rufen Sie an, wir beraten Sie gern! Tel.: 04 31 / 24 36 33

der reporter Eutin
Plön
Preetz
Das Familienwochenblatt

Dorfstraße 18 • 24226 Heikendorf





Eröffnungsfest am 25. April

von 10.00 bis 13.00 Uhr

GESUNDHEITZENTRUM AM LÖWEN

Markt 9 – 12 in Preetz



– Anzeige –

Gut vernetzt unter einem Dach

GZL Gesundheitszentrum am Löwen lädt zum Besuch am „Tag der offenen Tür“

Preetz (los) Mit einem „Tag der offenen Tür“ feiert das GZL Gesundheitszentrum am Löwen GZL am kommenden Sonnabend, 25. April ab 10 Uhr die Eröffnung des umgebauten vierten Gebäudes am Preetzer Markt- platz. Mit dieser Erweiterung der Praxis- und Verkaufsflächen auf insgesamt 5000 Quadratmeter hat die Unternehmerfamilie Krause die Voraussetzungen geschaffen, eine Vielzahl unterschiedlicher Fachbereiche rund um das Thema Gesundheit an einem Ort zusammen zu führen. Das große „Plus“: Die umfangreiche Vernetzung innerhalb des Hauses, die fachübergreifendes Arbeiten der verschiedenen Bereiche zum Wohle der Patienten ermöglicht. Kleine Besucher sind

zur Teilnahme an einer spannenden Rallye durch alle vier Häuser eingeladen: Wer es schafft, seine Teilnahmekarte in mindestens acht Praxen und Geschäften Markt 9, 10 und 11 stempeln zu lassen, kann sich auf eine Überraschung freuen. Zudem bieten die Praxen selbst Spiele und Aktionen an, so dass die kleinen Besucher des GZL ein spannender Aufenthalt erwartet. Die „Top 3“ der Rallye-Verlosung dürfen tolle Gewinne – einen Kinogutschein für zwei Personen im Preetzer Capitol, eine Fünferkarte für die Preetzer Schwimmhalle und einen Tag im Hansa Park mit der ganzen Familie als ersten Preis – mit nach Hause nehmen. Die Karten können in der Löwen-Apotheke am Markt abgegeben

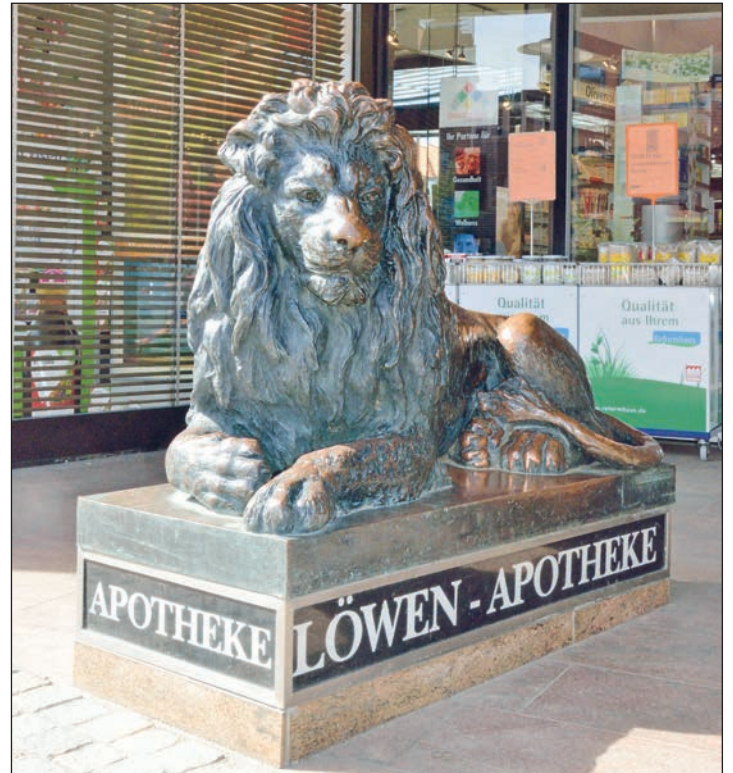

www.foerde-sparkasse.de

Herzlichen Glückwunsch!

Wir gratulieren dem GesundheitsZentrum am Löwen zur Einweihung des neuen Geschäftshauses.



Förde Sparkasse

Sonnenschutz!



fenestra *mobil*

RAUM AUSSTATTER
MICHAEL RUSCHE

Unterwegs 0173 . 215 43 86
Telefon/Fax 04342 . 859 839

www.raumausstattung-fenestra.de



Eröffnungsfest am 25. April

von 10.00 bis 13.00 Uhr

GESUNDHEITZENTRUM AM LÖWEN

Markt 9 – 12 in Preetz



werden, wo auch das Kinder-Schminken stattfindet und wo sich die kleinen Besucher über bunte Luftballons freuen können. Tipp: Bei der Kartenabgabe sollten die Rallyespieler prüfen, ob sie ihren Namen und die Telefonnummer eingetragen haben, damit eine Benachrichtigung möglich ist.

Anlässlich der Erweiterung des Gesundheitszentrums werden ab 10 Uhr Führungen im Stundentakt angeboten. Treffpunkt ist die Löwen-Apotheke am Markt, von der aus die Gruppen zum Rundgang quer durch das Haus starten. Vorgestellt wird dabei alles, was im GZL Gesundheitszentrum am Löwen „unter einem Dach“ zu finden ist und das bedeutet einen intensiven Blick hinter die „Kulissen“ des in Fachkreisen deutschlandweit bekannten Gesundheitszentrums am Löwen. Auch wer sich am Tag der offenen Tür selbständig auf den Weg macht, wird in den verschiedenen Bereichen fundierte Informationen und Antworten



Die Inhaberbefamilie von Wolf-Peter Krause, hier mit den Töchtern Bettina Krause (l) und Kristina Böhm, freut sich auf zahlreichen Besuch im GZL Gesundheitszentrum am Löwen am „Tag der offenen Tür“.

erhalten – qualifizierte Fachleute stehen hier für Auskünfte und die Betreuung der Besucher bereit. Für gute Stimmung sorgen die „Swinging Feetwarmers“ mit jazzigem Sound. Sie nutzen die Räumlichkeiten der Parfümerie, so dass das musikalische Programm auch von Passanten des

Marktplatzes genossen werden kann. Das zusätzliche Angebot mit Brezeln, Bockwurst und frisch gezapftem Bier rundet die Veranstaltung kulinarisch ab. Das neue Haus des GZL Gesundheitszentrum am Löwen am Markt 9 erlaubt den ansässigen Praxen wie der Logopädischen

Praxis Dellert, der Physio-Praxis Schettler am Gesundheitszentrum, dem Praxisnetz Schürholz Sievers (Logopädie & Ergotherapie), der Kinderarztpraxis Dres. Baumgarten-Walczak /und Dr. Chavez-Kattau, den internistischen Praxen von Dres. Christ / und Dr. Lenkg respektive Dres. Maethner /und Dr. Mohr sowie der Orthopädischen Anprobe von der Orthopädie-Technik des Sanitätshauses eine fachübergreifende Zusammenarbeit. Ebenso finden sich im GZL Gesundheitszentrum am Löwen die Orthopädische Praxis von Dres. Müller-Dietz / Bünning, die Hautarzt-Praxis Dres. Trettel und Dr. / Tausch / Grieffenhagen / Petukhova, die Allgemeinärzte Dr. Murke /und Dr. Lampel, die Gemeinschaftspraxis Dres. Lohmann / und Dr. Fischer/Schuknecht und die Gynäkologische Praxis „Frauenärzte am Löwen“. Und nicht zuletzt öffnet die Massagepraxis Kretschmer am Markt 12 am Sonnabend ihrer Türen.

Fortsetzung auf Seite 26!



BAUERFEIND®

Erleben Sie einen neuen Tragekomfort.



Mit der digitalen Messtechnik BODYTRONIC® 600 nehmen wir Ihre individuellen Körpermaße schnell und absolut exakt.

Für eine optimale Versorgung mit Kompressionsstrümpfen und Bandagen.

+BODYTRONIC®



GESUNDHEITZENTRUM AM LÖWEN

Am 25.04.15 kostenlos testen:

Kommen Sie zu unserem Tag der offenen Tür am 25.04.15 von 10.00-13.00 Uhr:

- Live-Musik
- Kinderralley
- Neue Messtechnik
- Neue Räume
- Kostenlose Führungen
- Viele Aktionen/Angebote

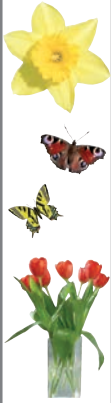

Eröffnungsfest am 25. April

von 10.00 bis 13.00 Uhr

GESUNDHEITZENTRUM AM LÖWEN
Markt 9 – 12 in Preetz



Eine neue, zusätzliche orthopädische Anprobe gibt es im Altbau des GZL. Sie ist speziell für Prothesenträger eingerichtet worden und wird von der Orthopädiertechnik genutzt. Das Besondere: Der Einbau einer „schiefen Ebene“ gewährleistet ein korrektes Gehen-Üben, das für die richtige Einstellung der neuen Prothese unverzichtbar ist. Sowohl Prothesen als auch Orthesen können

hier angefertigt, Spezialbandagen genau angepasst werden. Insbesondere die abseits der Verkaufsräume eingerichtete und nun vergrößerte Anprobe für die Schuh-Orthopädiertechnik bietet den Patienten den nötigen Komfort und die Ruhe beim sorgfältigen Anprobieren des speziellen Schuwerks. Vergrößert wurde auch die Reha-Werkstatt. Ein wichtiger Bereich ist hier die Reinigung sämtlicher medizinischer Hilfsmittel: Betten und Rollstühle, Rollatoren und Toilettenstühle werden hier den hygienischen Vorgaben entsprechend auf das Gründlichste gereinigt.

Ein ganz neues Gerät, ein sogenannter „Bodytronic“ der Firma Bauerfeind, wird zum Ausmessen der Beine genutzt. Besucher können dieses an dem offiziellen Eröffnungstag genauer in Augenschein nehmen. Das digitale Messverfahren, das Hüfte abwärts bis zum Fuß alles erfasst, ermöglicht es, danach absolut passgenaue Kompressionsstrümpfe beim renommierten Hersteller Firma Bauerfeind, Zeulenroda bei Dresden, anfertigen zu lassen. Der Vorteil: Gerade für unterschiedlich geformte Beine, etwa durch



In der Nähwerkstatt präsentieren Inhaber Wolf-Peter Krause und Schneidermeisterin Elena Köpplin eine Sitzschale mit neuem Bezug mit kindlichen Motiven.

geschwollene Knöchel, ist die Passgenauigkeit von ausschlaggebender Bedeutung. Das GZL Gesundheitszentrum am Löwen zählt zu den ersten Sanitätshäusern, die das Messverfahren per „Bodytronic“ anbieten können. Auch die Nähwerkstatt, die sich der Orthopädiertechnik anschließt, ist einen Besuch wert. Sie punktet mit dem handwerklichen Können von Schneidermeisterin Elena Köpplin, die sich insbesondere auf die Herstellung spezieller Werkstücke wie Mieder und Leibbinden oder die Bezüge von Sitzschalen versteht. Hier greifen Orthopädiertechnik und Schneiderhandwerk

ineinander, denn Hilfsmittel dieser Art wie Sitzschalen sind für Kinder mit deformierter Wirbelsäule oft die einzige Möglichkeit, sich im Rollstuhl aufrecht zu halten. Die individuelle Gestaltung kommt in diesem Zusammenhang nicht zu kurz, denn gerade für diese Kinder ist es ein Erlebnis, ihr bevorzugtes Stoffmuster für die täglich genutzte Sitzschale im GZL Gesundheitszentrum



am Löwen selbst auszusuchen. „Es ist der Grundgedanke des Gesundheitszentrums, dass sich die verschiedenen Disziplinen ergänzen und die Wege kurz sind“, betonen die Inhaber. Verwirklicht haben sie dies auch mit der Einrichtung eines Reformhauses mit Babyshop, in dem es Zubehör rund um das Stillen bis hin zu Kleidung, Bio-Gläschen und Babypflege gibt. Patienten mit Unverträglichkeiten finden hier eine breites Sortiment veganer Kost sowie laktose- und glutenfreie Lebensmittel, es gibt diätetische Produkte mit Zuckersatzstoffen, Naturkosmetik, Kurmittel und Nahrungsergänzungsmittel. Besucher können hier mit Hilfe des sogenannten Biozoom - Gerätes ihren „Anti-Oxidantien-Status“ messen lassen, um einen Hinweis auf die Qualität ihrer Ernährung zu bekommen – und dieses natürlich auch am Tag der offenen Tür. Patienten und Kunden profitieren auch hier von der hohen Fachkompetenz der Mitarbeiter. Und so reicht das gesamte Leistungsspektrum von Reformhaus und Löwen-Apotheke am Markt vom medizinischen bis hin zum kosmetischen Bereich und wer am Tag der offenen Tür einen Streifzug durch die Parfümerie macht, kann für sich feststellen, dass sich auch und insbesondere luxuriöse und schöne Dinge wohltuend auf Seele und Gesundheit auswirken.

MALEREIBETRIEB

farbecht

THOMAS GRAP GMBH

Telefon 04342 / 800 905
www.maler-farbecht.de

Kirchenstraße
Ein schönes Stück Preetz

Allergiker können aufatmen

VORWERK

Vorwerk lässt seine Teppichböden vom RWTÜV kontrollieren. Mit dem Siegel „Für Allergiker geeignet“ bestätigt der RWTÜV, dass der geprüfte Teppichboden frei von allergieauslösenden Stoffen ist.

Wir beraten Sie gern.

Jensen

Ihr Maler
Raumausstatter

www.jensen-preetz.de
Kirchenstraße 30 · 24211 Preetz
Tel. 0 43 42 - 30 80 00

» Die erfolgreiche Umsetzung individueller Außenwerbung sowie die Konzeption und Gestaltung von Wegeleitsystemen sind unsere Stärken.«

» Werbung durch Technik! «

www.k2-center.de

Verlagssonderveröffentlichung



Eröffnungsfest am 25. April

von 10.00 bis 13.00 Uhr

GESUNDHEITZENTRUM AM LÖWEN

Markt 9 – 12 in Preetz



- Anzeige -

Breitgefächertes Beratungs- und Therapieangebot

Physio-Praxis auf neuestem Stand der Behandlungsmethoden

Preetz (los) „Meine Arbeit stützt sich auf mehrere Säulen“, erklärt Physiotherapeutin Doris-Barbara Schettler, die ihre neue Physio-Praxis im Oktober im GZL bezogen hat. Über das frühzeitige Erkennen und Behandeln von Fehlentwicklungen bei Säuglingen und Kleinkindern, Therapien für Jugendliche und Erwachsene bei orthopädischen und neurologischen Diagnosen, Rehabilitationsmaßnahmen nach Operationen am Bewegungsapparat, Behandlungen von Störungen des Atemsystems bis hin zu Behandlungen von „Alltagsbeschwerden“ wie Rückenschmerzen aller Art bieten die sieben Physiotherapeuten ihres Teams ein breitgefächertes Beratungs- und Therapieangebot. Erweitert wurden die Möglichkeiten der Behandlungen zusätzlich durch Heilpraktik für Physiotherapie mit Osteopathie durch Heilpraktikerin Stefanie Gerdes. „Osteopathie kann nach einer langen Behandlungskette ein Mittel zur Schmerzbekämpfung sein“, sagt Doris-Barbara Schett-

ler. Eine Säule der Praxisinhalte sind Fortbildungsangebote für Physiotherapeuten. So wird es in der nächsten Fortbildung um die weiter entwickelte Atemtherapie gehen, die in diesem Fachgebiet eine zunehmende Bedeutung erlangt. Sie setzt sich für regelmäßige fachliche Fortbildungen für Physiotherapeuten in ihrer Praxis ein. Wird die Lunge speziell bewegt, könne sie auch besser belüftet werden und das Atmen werde erleichtert. „Die Physiotherapeuten helfen mit besonderen Techniken, die Atemsituation bei Kindern wie auch erwachsenen Patienten zu verbessern.“ Die Patienten werden von Allgemeinmedizinerinnen und Lungenspezialisten über Heilmittelverordnungen geschickt.

„Schiefe Köpfchen“ mit Auswirkungen auf Halswirbelsäule und Gesichtssymmetrie bis hinab zur Hüfte sowie schlecht entwickelte Füßchen mit Folgen für Skelett und Muskeln seien ein Problem vieler Babies und Kleinkinder, erzählt Doris-Barbara Schettler.



Hier helfen die Physiotherapeuten mit speziellen Dehn- und Kräftigungsübungen. „Auch Schmerzen in Knie und Hüfte von Erwachsenen können durchaus Folgeerscheinungen einer verkümmerten Fußmuskulatur und zusammengedrückter Zehen sein.“ In solchen Fällen sei es sinnvoll, fachübergreifend neben der Physiotherapie mit den Orthopädietechnikern zusammen zu arbeiten. Um sol-

chen Schwierigkeiten auf den Grund zu gehen, erweise sich fachübergreifendes Arbeiten als sinnvoll. „Wir bieten immer am letzten Donnerstag eines Monats von 13 bis 15 Uhr für Patienten mit ärztlicher Verordnung für Physiotherapie eine Sprechstunde an, bei der die optimale Hilfsmittelversorgung gemeinsam besprochen wird.“ Die unmittelbare Verbindung zu den anderen Fachbereichen des Hauses bewertet Doris-Barbara Schettler als Chance, im Team zum qualitativen Vorteil für die Patienten zusammen zu arbeiten. Zu den Angeboten ihrer Praxis zählen zwei Kinderturngruppen und eine Lungensportgruppe. Kontakt: Physio-Praxis am Gesundheitszentrum, Doris-Barbara Schettler, Tel. 04342-7875480, doris.schettler@physio-preetz.de und www.physio-preetz.de

Aus unserem Praxisangebot:

- Physiotherapie für Säuglinge, Kinder und Erwachsene
- Osteopathie
- Kinderturngruppen
- Fortbildungen
- ... und vieles vieles mehr

Wir informieren Sie gerne!

Besuchen Sie unseren Tag der offenen Tür!
25. April von 10 bis 13 Uhr
 im Gesundheitszentrum Markt 9 in Preetz

Physio-Praxis
 am Gesundheitszentrum
 Doris-Barbara Schettler

Markt 9
 24211 Preetz
 Tel.: 04342 7875480

www.physio-preetz.de

GÄRTNEREI • FLORISTIK

Möller

Öffnungszeiten:
 Mo. – Fr. 8.30 – 18.00 Uhr
 Sa. 8.00 – 13.00 Uhr
 So. 10.00 – 12.00 Uhr

Wakendorfer Straße 69 – 71 · 24211 Preetz
 Tel. 0 43 42 / 8 21 99 · Fax 0 43 42 - 8 32 73
info@gaertnerei-moeller.de
www.Blumen-Preetz.de



Häuslicher Krankenpflagedienst

Gebr. Schröder
 Tel. 0 43 42 / 88 93 57

Ganzheitlich pflegen – Schritt für Schritt
 in ein ganz normales Leben.

Wir gratulieren dem Team vom Gesundheitszentrum
 am Löwen zur Erweiterung, und freuen uns
 auf eine weiterhin gute Zusammenarbeit.

Häuslicher Krankenpflagedienst Gebr. Schröder
 Bismarkplatz 2 · 24211 Preetz
www.schroeder-krankenpflege.de

Energie- Versorgung- Umwelttechnik

L.D.+M. Langfeldt GmbH

Heizung • Klima • Sanitär • Generation 50+

Dipl.-Ing. Matthias Langfeldt

Lütjenburger Straße 103 Tel.: 0 45 23 / 1718
 23714 Bad Malente Fax: 0 45 23 / 63 62
www.langfeldt-malente.de E-Mail: info@langfeldt-malente.de

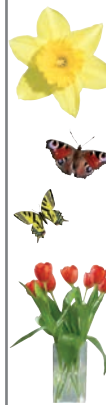

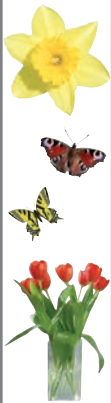

Eröffnungsfest am 25. April

von 10.00 bis 13.00 Uhr

GESUNDHEITZENTRUM AM LÖWEN

Markt 9 – 12 in Preetz

– Anzeige –

Mit Sicherheit in guten Händen

Das Praxisnetz Schürholz Sievers im GZL

Preetz (jam) In den liebevoll gestalteten Räumen der Ergotherapiepraxis Schürholz Sievers im Gesundheitszentrum am Löwen kann Menschen geholfen werden, ihre Alltagssituationen wieder so zu meistern, wie sie es vor einer Krankheit oder Entwicklungsstörung konnten. Spezialisiert auf Handtherapie, Migränebehandlung, Lerntherapie und AD(H)S-Coaching stehen in der Praxis in Preetz vier kompetente Therapeuten in drei individuell gestalteten Räumen ihren Patienten zur Seite. Sowohl Kinder als auch Erwachsene können

dort in Einzelbehandlung oder Kursen wieder Selbständigkeit und Handlungsfähigkeit erlernen. Dabei wird vor allem Wert auf die individuelle Behandlung gelegt. Ganzheitliches Arbeiten, das heißt speziell auf die Bedürfnisse des Patienten angelegtes Arbeiten, steht dort im Mittelpunkt. Und auch die Ergotherapeuten bringen ihre eigenen persönlichen Fähigkeiten mit ein. Bereits seit 15 Jahren gibt es die Praxis in Preetz. Seit Oktober letzten Jahres sind die Therapeuten jetzt schon in ihren neuen Räumlichkeiten im Gesundheitszentrum



Ergotherapeutin Katja Frick ist von Anfang an im Gesundheitszentrum am Löwen dabei und hat auch vorher schon in anderen Praxen des Praxisnetzes Schürholz Sievers gearbeitet. Foto: Melzer

PRAXISNETZ SCHÜRHOLZ SIEVERS ERGOTHERAPIE

Wir freuen uns auf Sie am
25. April in unserer tollen neuen Praxis!

Ergotherapie
für Kinder & Erwachsene
Markt 9 in Preetz
0 43 42 / 800 770
www.schuerholz-sievers.de

am Löwen zu finden. Seit einem Jahr bietet die Praxis auch die computergestützte Trainingsmethode Neurofeedback an, die auf neuesten Erkenntnissen der Gehirnforschung basiert und das Verhalten und Wohlbefinden der Patienten positiv beeinflussen soll. Neben der Praxis in Preetz verfügt das Praxisnetz Schürholz Sievers über fünf weitere Praxen mit insgesamt 28 Mitarbeitern.

Der große Vorteil für Patienten und auch für die Therapeuten liegt dabei im Austausch untereinander. „Einmal im Quartal gibt es einen Austausch und einmal im Jahr einen praxisinternen Praxistag“, erzählt Ergotherapeutin Katja Frick. Beim Eröffnungsfest am 25. April stehen die Türen der Praxis offen. Das Praxisnetz Schürholz Sievers freut sich über Besuch, Fragen und Interesse.

Verlagssonderveröffentlichung

Haus am Kirchsee Tagespflege

Nachts daheim – Tagsüber wie zu Hause

Die **Tagespflege** – ein Angebot in unserer Wohnanlage **Haus am Kirchsee** – mitten im Zentrum von Preetz.

Tagsüber werden Sie in unseren behaglichen Räumlichkeiten freundlich und kompetent umsorgt und abends sowie an den Wochenenden kehren Sie in Ihre vertraute häusliche Umgebung zurück.

Sie haben Fragen an uns oder möchten gern einen Schnuppertag erleben? Rufen Sie an unter Tel. 0 43 42 / 3 06 – 41 31 (Frau Kirstin Schmäling).

Diakonie

Haus am Kirchsee
Tagespflege
Kirchplatz 5 · 24211 Preetz (an der Stadtkirche)

GERDELLEBRACHT GEBÄUDEREINIGUNG

- Bauschlussreinigung
- Dekontamination
- Gebäudemanagement
- Glasreinigung
- Hausmeisterdienste
- Industriereinigung
- Infrastrukturelle Dienste
- Krankenhausreinigung
- Teppichreinigung
- unterhaltsreinigung
- Brandschadensanierung

Gebäudereinigung Gerdellebracht GmbH & Co KG
Meisterbetrieb
Lindenstraße 35 | 24211 Preetz
Fon 04 31. 79 97 80
Fax 04 31. 79 97 878
info@gerdellebracht.net
www.gerdellebracht.net

Ihr zuverlässiger Partner für den sauberen Innenausbau

Jessen

TROCKENBAU GmbH
Winkel 5 · 24226 Heikendorf
Tel. 0431-2593733 · Fax -2593734
Mobil 0172-4306582

Akustik – leichte Trennwände
Decken- und Wandverkleidung

Wir wünschen
in den neuen
Geschäftsräumen
alles Gute und
viel Erfolg!



Eröffnungsfest am 25. April

von 10.00 bis 13.00 Uhr

GESUNDHEITZENTRUM AM LÖWEN

Markt 9 – 12 in Preetz





– Anzeige –

Räumliche und technische Verbesserungen

Internistische Gemeinschaftspraxis mit neuen Möglichkeiten

Preetz (jam) Schon Anfang des Jahres 2015 ist die internistische Gemeinschaftspraxis Preetz (iGP) in ihre neuen Räumlichkeiten im Gesundheitszentrum am Löwen gezogen. Seitdem stehen dort Dr. Jörg J. Christ und Dr. Thomas Lenk zusammen mit ihrem geschulten Fachpersonal den Patienten als einzige internistische Facharztpraxis in Preetz zur Seite. Zwei Jahre schon arbeiten die beiden Ärzte zusammen. Die Schwerpunkte der modernen, kompetenten und freundlichen Praxis sind die Kardiologie, Gastroenterologie, Diabetologie, Angiologie und die hausärztliche

Versorgung. Die neuen Praxisräume sind ein großer Gewinn für die Ärzte - vor allem aber auch für die Patienten. Der Umzug hat neben der räumlichen Verbesserung auch technische Optimierungen ermöglicht. „Wir konnten die Räumlichkeiten so bauen lassen, wie wir das wollten“, erzählt Dr. Christ. Die Einführung neuer Verfahren in der Echokardiographie (Stain rate imaging und Stressechokardiographie), sowie die Einführung neuer Behandlungsmethoden in



Das erste Quartal haben die Ärzte nun bereits hinter sich und sind äußerst zufrieden. „Wir hatten noch nie so viele Patienten“, so Christ.

Für das offizielle Eröffnungsfest am 25. April haben sich die Ärzte etwas Besonderes einfallen lassen. Eine Ausstellung von Holzskulpturen des Künstlers Andreas Weber aus Falkendorf wird zu bewundern sein. „Wir wollen das nicht so trocken machen. Das soll ein toller Tag werden, schön entspannt“, verrät Christ.

der Diabetologie und technische Verbesserung in der Endoskopie sind die hervorstechenden Neuerungen in den neuen Räumlich-

ANKE KÜHL

CHRISTIANSPIES 3A
24159 KIEL-FRIEDRICHSORT
FON 0431 8066791 - FAX 0431 81169
www.leuchtenfactory.de

Wir planen Licht... und liefern Leuchten.
Der direkte Weg zum Licht.

LEUCHTEN FACTORY

INTERNISTISCHE GEMEINSCHAFTSPRAXIS PREETZ

Dr. med. Jörg J. Christ - Dr. med. Thomas Lenk

KARDIOLOGIE GASTROENTEROLOGIE
DIABETOLOGIE SCHWERPUNKTPRAXIS



24211 Preetz | Markt 9
Fon: 04342-9044 | Fax: 04342-9043
Internet: www.praxischristlenk.de

Business-Software Branchenspezifisch & individuell

Seit über 40 Jahren sind unsere hochqualifizierten Spezialisten in Schleswig-Holstein beratend vor Ort. Wir bieten maßgeschneiderte IT-Lösungen für Unternehmen, Handwerker und Kanzleien – individuell abgestimmt auf den jeweiligen Betrieb.



Ihr Partner für moderne IT-Infrastrukturen



hugo hamann

buerokompetenz.de

24105 Kiel · Droysenstraße 21
Tel. 0431 51 11-207 · it-loesungen@buerokompetenz.de

Wir halten Ihr Auto gesund!

Gesundheit ist ein wichtiges Gut,
Mobilität darf kein Luxus sein!

Für Ihre Gesundheit und Ihre Mobilität
vertrauen Sie auf **2 starke Partner!**



GESUNDHEITZENTRUM
AM LÖWEN

Herzlichen
Glückwunsch
zur Geschäftseröffnung!

Ihr Vertrauen
ist unsere Motivation!



WERKSTATT
DES VERTRAUENS
2015



PROFESSIONAL

OHLA-AUTOMOBILE GmbH
Kieler Straße 29 · 24321 Lütjenburg
Tel. 0 43 81 / 40 57 -0 · www.OHLA.de



IVECO



BOSCH
Service

Bosch Service – mit Know-how des Autozulieferers Nr. 1  Bosch Car Service ... alles, gut, günstig.
www.bosch-service.de

Verlagsdoveröffentlichung



Eröffnungsfest am 25. April

von 10.00 bis 13.00 Uhr

GESUNDHEITZENTRUM AM LÖWEN

Markt 9 – 12 in Preetz





Augenärzte klären auf Infoabend „Altersbedingte Makuladegeneration“ im Löwen-Info-Treff

Preetz (t) Die Augenärztliche Gemeinschaftspraxis Dres. med. Heisler, Prüter und Klatt setzt die Reihe kostenloser Patienten-Info-Abende im Löwen-Info-Treff am Markt 10-12 in Preetz auch dieses Jahr fort. Auf vielfachen Wunsch wird bei der nächsten Veranstaltung am 7. Mai 2015 um 18 Uhr das Thema die „Altersbedingte Makuladegeneration“ sein. Sie tritt meist erst ab dem 50. Lebensjahr auf und kann die Lebensqualität stark beeinträchtigen, da die zentrale Sehkraft (Lese-Sehschärfe) abnimmt. Aufklärung und Früherkennung gelten als die besten Strategien gegen diese unterschätzte Gefahr für das Augenlicht. Patienten, Angehörige und andere Interessierten werden auf dem Info-Abend in entspannter Atmosphäre sinn-



volle Diagnostik, Vorsorge und moderne Behandlungsmöglichkeiten von Dr. med. Jörn-Wolff Prüter ausführlich erläutert. Wie immer ist die Teilnahme kostenlos. Um Voranmeldung wird wegen der Planung der Sitzplätze gebeten: Tel.: 04342-43 36, Mail: info@augenaerzte-preetz.de, www.augenaerzte-preetz.de. Die Veranstaltungs-Reihe wird am 18. Juni mit dem interessantesten Thema „Leben ohne Brille“ fortgesetzt.

Neue Räume, gleiches Team

**Praxis für Innere Medizin:
Dres. Maethner und Mohr**

Preetz (jam) Seit Anfang November letzten Jahres befindet sich die Praxis von Dr. Ingmar Maethner und Dr. Anja Mohr in den neuen Räumlichkeiten des Gesundheitszentrums am Löwen. In größeren Räumen, aber mit demselben freundlichen Team heißt die Praxis nun dort ihre Patienten willkommen. Das Spektrum der Praxis umfasst sowohl die hausärztliche Versorgung als auch internistische Diagnostik, wie zum Beispiel Ultraschall, Belastungs-EKGs und Lungenfunktions-test. Außerdem bildet die Praxis seit Anfang des



Marianne Fischer, Dr. Ingmar Maethner, Dr. Anja Mohr, Martina Reuss und Marina Prinz in den neuen Räumlichkeiten im Gesundheitszentrums am Löwen.
Foto: Melzer

Jahres zusammen mit dem Preetzer Arzt Dr. Geert Knop eine überörtliche Gemeinschaftspraxis. Das Team freut sich auf einen Besuch zur Eröffnungsfeier am 25. April. „Wir freuen uns, die Besucher hier willkommen zu heißen“, verraten die beiden Ärzte.

WWW.HOLD.DE



Fashion

OHNE NEBENWIRKUNGEN
BEI HOLD IN PREETZ

HOLD
trendholder



ALLES AUS EINER HAND
VOM MEISTERBETRIEB



PETERSEN

Heizung · Sanitär · Bäder · Solar · Kernbohrungen

24211 Preetz · Tel. 04342-800080 · Industriestraße 1 www.petersen-preetz.de

DRK-Kreisverband Ostholstein e.V.  **Deutsches Rotes Kreuz**

Wir gratulieren dem Gesundheitszentrum am Löwen zur Einweihung des neuen Geschäftshauses.

DRK Pflorgeteam Holsteinische Schweiz

Plöner Straße 5 | 23701 Eutin | Tel.: 04521 7613778 | pt-eutin@drk-oh.de

DRK Pflorgeteam Plöner Land

Rundweg 6 | 24283 Selent | Tel.: 04384 300 | pt-plöner.land@drk-oh.de
www.drk-ostholstein.de

abts + partner.

Unsere gynäkologische Praxis gratuliert zur
Neueröffnung des Gesundheitszentrums am Löwen!

Wir bieten Ihnen das gesamte Spektrum der Frauenheilkunde, von der Krebsvorsorge und Schwangerenvorsorge bis zur Abklärung von gynäkologischen Beschwerden und der vertrauensvollen Beratung bei allen Frauenfragen.

Dr. med. Julia Schlütter Dr. med. Kirsten Schütze
und das Hebammenteam

+

abts+partner – Frauenärzte am Löwen
Markt 11 | 24211 Preetz
Tel. 04342-797007 | Fax 04342-797007

info@abts-partner.de
www.abts-partner.de

Verlagsdoveröffentlichung



Die Auto-Seite

Autohaus Lepthien

– Kfz-Meisterbetrieb – 24211 Preetz · Industriestraße 1
Tel. (0 43 42) 871 88 oder 871 89
www.autohaus-lephtien.de

Kfz An- und Verkauf RE – Importe

- Leihwagen für Umzüge
- Trailer für Autotransport
- Kfz-Reparatur aller Fabrikate
- Reifen Service
- Klimaanlage Service
- Mini Bagger im Verleih
- Pkw Leihwagen
- Anhänger-Verleih
- HU + AU jeden Tag
- Achsvermessung
- SB Waschanlage

– Anzeige –

Fahrradsaison beginnt:

Sicher mit dem Rad zur Schule

Preetz (t). Auf die Ampel achten, den Verkehr im Blick behalten und den Spurwechsel anzeigen – radelnde Kids müssen auf ihrem Schulweg vieles gleichzeitig beachten.

Nach den im Januar von der Deutschen Gesetzlichen Unfallversicherung veröffentlichten Zahlen verunglückten im Jahr 2013 in Schleswig-Holstein 6445 Kinder auf dem Schulweg – gegenüber dem Vorjahr war dies ein Rückgang von 6,1 Prozent. Fast jeder

zweite Unfall im Straßenverkehr (49,3 Prozent) passierte mit dem Fahrrad. Die DAK-Gesundheit Preetz rät Eltern zum Start der Radsaison, den Kindern ein Vorbild zu sein und genügend Zeit für den Schulweg einzuplanen. „Kinder sind heute viel Lärm und Hektik auf dem Schulweg ausgesetzt“, sagt Thorsten Brandt von der DAK-Gesundheit. Sie seien von ihrer körperlichen und geistigen Entwicklung aber noch nicht in der Lage, den Straßenverkehr vollständig zu überblicken und vorzuschauen. „Gerade der Stress am Morgen birgt Unfallgefahr“, erklärt Brandt. „Wer es eilig hat, macht schneller Fehler.“

Daher sei es ratsam, früher als notwendig loszufahren, um einen Zeitpuffer für den Weg zu haben. Oft sei das mit dem Auto – dem sogenannten Elterntaxi – zwar bequemer, auf Dauer aber eher hinderlich. „Denn die Kinder lernen nicht, wie man sich sicher im Straßenverkehr bewegt“, ergänzt Brandt. Die Kinder sollten während der Fahrt auf Musik über Kopfhörer verzichten. Handytelefone auf dem Rad sind ohnehin tabu. Brandt: „Gerade jüngere Kinder überfordert das Multitasking des Radfahrens noch. Daher sollte sie unnötige Ablenkung vermeiden.“

Erst ab der vierten Klasse, nach abgeschlossener Fahrradprüfung, sollten Kinder mit dem Rad zur Schule fahren. Doch auch Kickboards und Cityroller mit den kleinen Reifen sind auf dem Schulweg gefährlich. „Wenn das Vorderrad plötzlich bei voller Fahrt in einer Rille stecken bleibt, bremst der Roller und das Hinterrad hebt vom Boden ab“, so Brandt. Die Folge: Schwere Verletzungen an Kopf, Schultern und Becken. Eltern sollten darauf achten, dass der Nachwuchs nach Möglichkeit Radwege nutzt, defensiv fährt und immer einen Helm trägt. Wichtig: Eltern sind Vorbilder. Kinder lernen am leichtesten durch Vorbilder. Falls es doch mal scheppert, sind Schüler über die gesetzliche Unfallversicherung abgesichert. Das gilt für Unfälle in der Pausen- und Unterrichtszeit, für Schulausflüge und den Schulweg.

www.der-reporter.info

Auto Groth

– Meisterbetrieb –

Alle Kfz von A bis Z

NEU IN PREETZ

- Reparatur und Instandsetzung aller Art, z.B. Bremsen, Zahnriemen, Abgasanlagen etc.
- Inspektionen und Wartungen
- Fehlerdiagnose im Bereich der Elektrik
- täglich HU / AU

Kührener Straße 147 - 24211 Preetz - Tel. 04342 / 8582540
Email: autogroth@t-online.de

Kfz-Barankauf

Pkw, Transporter u.s.w. auch defekt - alles anbieten!
Tel. 0 45 24 / 86 37 oder 01 72 / 4 10 40 99

Ankauf aller Pkw für Export

Busse, Geländewagen, VW Sharan, Touran, Toyota, Opel Zafira, Astra, Skoda - Alle Japaner + alle Marken auch def.
auch Sa. + So.
Tel. 0 45 21 / 848 98 77

Barankauf

aller gepflegten Gebrauchtwagen
Wir garantieren eine seriöse Abwicklung
Autohaus 0431/688767

Mit 5 Jahren Vollgarantie. Für langen Fahrspaß.



Hyundai i10 1.0
FIFA World Cup™ EDITION
Kurzzulassung, Klimaanlage, el. Fensterheber v/h, Sitzheizung vorn, beheizbares Lederlenkrad, el. Außenspiegel beheizbar uvm.
Hauspreis jetzt nur € **10.990,-**



Hyundai ix35 1.6
FIFA World Cup™ EDITION
Kurzzulassung, LED-Tagfahrlicht, Nebelscheinwerfer, Klimaanlage, Bergan-, Bergabfahrassistent 16-Zoll-Leichtmetallfelgen uvm.
Hauspreis jetzt nur € **17.490,-**



Hyundai i40cw 1.6
Kombi, Sondermodell
Kurzzulassung, Xenon, Einparkhilfe v+h, Klimaautomatik, Bluetooth, Tempomat, Smart-Key-System, Sitzheizung uvm.
Hauspreis jetzt nur € **17.990,-**

www.ambungsberg.de
Autohaus
Arend Knoop e.K.
am Bungsberg

23758 Oldenburg · Am Voßberg 28
Tel. 0 43 61/90 91 0
23701 Eutin · Lübecker Landstraße 53
Tel. 0 45 21/790 18 00
24223 Schwentinental · Gutenbergstr. 16 (Ostseepark) · Tel. 0 43 07/82 49 90



Auto Spezial



Kraftstoffverbrauch kombiniert: 7,0-4,0 l/100 km; CO₂-Emission kombiniert: 183-104 g/km; Effizienzklasse D-A+.

Fahrzeugaufzeichnungen enthalten z.T. aufpreispflichtige Sonderausstattungen. * 5 Jahre Fahrzeug- und Lack-Garantie ohne Kilometerbegrenzung sowie 5 Jahre Mobilitäts-Garantie mit kostenlosem Pannenservice und Abschleppdienst (gemäß den jeweiligen Bedingungen); 5 kostenlose Sicherheits-Checks in den ersten 5 Jahren gem. Hyundai Sicherheits-Check-Heft. Für Taxen und Mietfahrzeuge gelten modellabhängige Sonderregelungen.



Die Auto-Seite

Automarkt

4 Sommerreifen 7mm 205/60 R15 91V auf Original Audi Alufelgen 8L 250,-€ Tel. 04523-881675

Anh. z. verk. 600 kg ungebremst mit Aufbau u. Plane, VHB 400,-€ Tel. 04521-776344

Citroen Xantia EZ 99 1Hand 81 KW Rotmet. 139 TKM Tüv 0516* Chifre Z001/9183

Dachgepäckträger Thule Grundgestell für Opel Astra H Caravan (Dachreling) abschließbar, 50,-€ Tel. 04521-1493

Opel Astra Caravan 1,6 Twinport, 77 kW, Bj. 06, 176 tkm, dkl. blau, 8-fach bereift, Klima, DR, NR, ZV, el. FH, ABS, 3.800,-€ VHB. Tel. 04521-790791

Automarkt

Seat Ibiza Sport, EZ 11/05, 55 Kw, 103.000 km, TÜV 05/16 + Winterreifen zu verkaufen, 2.500,-€ VHB. Tel. 0170-3880823

Sommerreifen Kumho 205/55 R16 91H, >7 mm Profil, auf Stahlfelgen, 6 1/2 J 16 H2 ET 37, 5-loch, Opel Astra H Caravan mit Radkappen komplett 150,-€ Tel. 04521-1493

VW Golf Variant 1,4 Liter., 75 PS, AU u. Tüv neu, BJ. 2000, Klima, Anhängerk. abnehm., 172.000 km, VHB 2.600,-€ Tel. 04521-72352

Renault Clio EZ 10/99, 137 tkm, Tüv 07/16, Preis 1.500,-€ VHB. Tel. 04523-1594

<http://www.der-reporter.info>

Abkürzungen

ABS Anti-Blockier-System	FP Festpreis
AHK Anhängerkupplung	GSD Glas-Schiebedach
Alu Alu-Felgen	met. metallic (Lack)
AU Abgas-Untersuchung	Mod. Modell(jahr)
Bj. Baujahr	NP Neupreis
DR Dachreling	NR Nichtraucherfahrzeug
el. elektrisch	NSW Nebelscheinwerfer
FH Fensterheber	R(ad)/C(ass) ... Radio/Cassette



Abb. zeigt Sonderausstattungen.

MOKKA

VIEL MOKKA WENIG MOOS!



Wir leben Autos.

So macht Autofahren Spaß :-)

- Klimaanlage, el. Außenspiegel, el. Fensterheber vorn
- Geschwindigkeitsregler, Bordcomputer, Radio CD 400
- Bergab- und Berganfahrassistent, Funkzentralver. uvm.

UNSER BARPREISANGEBOT

für den Opel Mokka Selection, 1.6 ecoFLEX, 85 kW (115 PS) Start/Stop Manuelles 5-Gang-Schaltgetriebe, mit Basisbereifung

schon ab 17.750,- €

Kraftstoffverbrauch in l/100 km: innerorts: 8,8-8,5; außerorts: 5,7-5,5; kombiniert: 6,8-6,6; CO₂-Emission, kombiniert: 158-153 g/km (gemäß VO (EG) Nr. 715/2007). Effizienzklasse E



Autohaus Estorff GmbH & Co.KG
Rautenbergstr. 38, 24306 Plön, Tel.: 04522/9011
www.estorff.de, info@estorff.de

B&B Auto-Service

Kfz-Meisterbetrieb - Autovermietung

NEU - AUTOVERMIETUNG

z.B. *Transporter* für Umzug oder *Cabrio* für eine Fahrt an der Strandpromenade



Reifenwechsel

- + Reifen-Einlagerung
- + Fahrzeug-Check
- + 1 süße Überraschung

bei uns ab 24,90 €*

Tel.: 04522-760006
An der B76, Nr. 4
24306 Plön
www.bb-autoservice.de



*inkl. Mehrwertsteuer, gilt nur für Pkw-Komplettträger, Einlagerungsdauer bis Nov. 2015, Angebot gültig bis 31.05.2015

Auto Spezial



Qualitätsgebrauchtwagen aus der Region

Alle Fahrzeuge TÜV-geprüft – zum Teil mit Garantie • Finanzierung • Inzahlungnahme

ESTORFF

Autohaus Estorff GmbH & Co.KG
Rautenbergstr. 38 · 24306 Plön
Tel. 04522 / 9011, Fax 9010,
info@estorff.de

JESSEN

Gebr. Jessen GmbH
Ihr Opel-Partner seit 1917!
Kieler Str. 33 / Klosterstr. 21
24211 Preetz
Telefon 04342/8584-0 · Fax 8584-25
opel.jessen@freenet.de
www.Opel-Jessen.de

Autohaus DOOSE

Klüver Kamp 7 in Kalübbe
Tel. 0 45 26 / 5 98
www.mitsubishi-doose.de
E-Mail: mitsubishi-doose@t-online.de

Autohaus Zankel

Lütjeburger Str. 98
23714 Bad Malente
Tel.: 04523 / 98660
www.lzautomobile.de

AUTOGALERIE

in Probsteierhagen GmbH
Krensberg 2
24253 Probsteierhagen
Tel. 04348 / 91 91 10
www.autogalerie-probsteierhagen.de

KANIA

Mobilität hat einen Namen
Kania GmbH
Industriestr. 8 · 23701 Eutin
Tel. 0 45 21 / 70 99 70

MILKO HERBORTH MOBILE

Plöner Chausee 22
24326 Ascheberg
Tel. 04526 / 33 99 80
www.herborth-mobile.de



Ihr Vertrauen ist unsere Motivation
OHLA-AUTOMOBILE GmbH
Freier Händler · Verkauf aller Marken
Kieler Straße 29 · 24321 Lütjeburg
Tel. 0 43 81 / 4 05 70 · www.OHLA.de

BMW

BMW 116 i, 90kw, 08/08, silber, 4 Türen, Alu-Winterräder, Alu-Sommerräder, Klima, 6x Airbag, PDC, NL, sehr gepflegt
7999,- Herborth Mobile

CHEVROLET

Chevrolet Captiva 2.2D, LTZ, 4WD, 04/2012, 135 kW, 44 Tkm., silber, 7-Sitze, Leder, Navi, Klimaautom., Xenon,
19.980,- OHLA-AUTOMOBILE GmbH

FORD

Street Ka 1.6 Cabriolet, 01/05, 70 kW, schwarz, Leder schwarz, Klima, Sitzhgz., Alu, neue Sommerräder, Winterreifen **2.799,-** Herborth Mobile
Ka 1.2, 05/09, 51 kW, 48 Tkm, rot, Winterräder, CD, Frontscheibe heizbar, ZV, Service gepflegt
4.999,- Herborth Mobile

Fiesta 1,25 Trend, 10/09, 44 kW, 80.800 Km, hot magenta, Radio-CD, Klima, ABS, ESP, el. FH v., IPS, Servo, ZV m. FB **5.890,-** AH Kania

KA 1,2 Titanium, EZ 04/10, 34.200 km, 69 PS, Scheckheft gepflegt, ABS, Klimaanzl., Alufelgen 16 Zoll, NSW uvm. **6.850,-** AutoGalerie

Fiesta 1,2 Trend, 5-Türig, EZ 03/10, 60 Tkm, 1. Hand, S-Heft gepflegt, Klimaanzl., ZV, E'FH, metallic uvm. **6.950,-** AutoGalerie

Focus C-Max 1,6 Fun X, 07/06, 74 kW, 80.700 Km, pantherschwarz, ABS, Audiosystem 6000 CD, ESP, el. FH, klima, Servo, Tempomat, ZV m. FB, Alufelgen **6.990,-** AH Kania

Fiesta 1,4 TDC: DPF Trend, 1/11, 51 kW, 77.600 Km, met polarsilber, ABS, ESP, Servo, ZV m. FB, Sitzheizung u. , Anaio CD mit USB **7.690,-** AH Kania

Focus Trend 1,6 TDC, EZ 8/11, 85 kW, 76.800 Km, blazerblau, Radio/CD, ABS, ASR, ESP, el.FH, Klima, Start/Stop Anlage, ZV m.FB, Bluetooth Freisprech einrichtung **10.990,-** AH Kania

Kuga 2,0 TDCi 4x2 Titanium, 06/13, 100 kW, 24.276 Km, Ginger Ale, Geschwindigkeitsregelanlage, Klimaautom., LM-Felgen, Power Key-Free System, Standhgz., ZV m. FB, Einparkautom., Panoramadach, Rückfahrkamera **27.890,-** AH Kania

HYUNDAI

Santa Fe 2.4 GLS, EZ 06/05, 107 kW, 95 Tkm, graumet., Leder, Klimaauto., Sitzhgz., Alu-Winterräder, Alu-Sommerräder, NL, sehr gepflegt
4.999,- Herborth Mobile

Landrover

Freelander 2.2 TD4 S, EZ 06/12, 110 kW, 39 tkm, weiss, Xenon, Klima, 1. Hand, Alu, Multifunktionslenkrad **22.999,-** Herborth Mobile

Defender 110, 02/07, 90 kW, 110.500 km, 9 Sitzer, Klima, Winde, Alu, Leder, AHK **23.900,-** AH Kania

MERCEDES

Bestattungswagen MB Vito 111 CDI, 01/2009, 85 kW, Tkm., silber, Klima., LM, ABS, ESP, CD, Hentschke-Ausbau!
25.300,- OHLA-AUTOMOBILE GmbH

MITSUBISHI

Lancer Kombi Intense 2.0, 08/05, 99 kW, silber, Standhgz., Alu, 135 Tkm **4.750,-** Autohaus Doose

NISSAN

Nissan X-Trail 2.5 dCi 4x4 Automatik, 121 kW (165 PS), EZ 08/05, 138.100 km, Klimaautomatik, Standheizung, Panorama-Dach, AHK uvm., silbermet., **6.900,-** AH Zankel

NUTZFAHRZEUGE

T5 Tiefpritsche 1,9 TDI, 05/07, 75 kW, grün, AHK, Kabinenschutz, el. Spiegel, Beifahrerdoppelsitzbank, MwSt. ausweisbar **8.950,-** AH Estorff

OPEL

Meriva 1.6 Autom., 06/05, 74 kW, blaumet., 4 Türen, Easytronic, Winterräder, sehr gepflegt, el. FH, lückenlose Insp. **3.499,-** Herborth Mobile

Corsa 1.3 CDTI Edition 111 Jahre, 5trg., 10/10, 70 kW, silber, Alu, Klima, Tempomat, BC, Nebel **7.350,-** AH Estorff

Astra 150 Jahre 1.4, 03/12, 74 kW, carbongrau, Sitz- u. Lenkradhgz., Klima, Alu, ZV m. FB, el. FH + Spiegel **9.950,-** AH Estorff

Meriva 1.4 Design Edition, 03/11, 43.700 km, 74 kW, Silbersee met., Radio-CD-MP3, Nebel, ZV mit FFB, Tagfahrlicht, el. FH, Design Felgen uvm. **9.999,-** AH Jessen

Astra Selection 1.4 Sports Tourer ecoFLEX Selection, 03/11, 66.720 km, 74 kW, saphirschwarz met., ABS, Klimaanzl., ESP, u.v.m. **9.999,-** AH Jessen

Astra 1.4 Turbo Sport, 08/10, 81.650 km, 103 kW, karbonblau met., LM 18", Parkpilot, ABS, el. FH., Sitzhgz., ESP, u.v.m. **10.750,-** AH Jessen

Astra Sport 1,4i Turbo, 03/10, 103 kW, schwarz metallic, Klimaautomatik, Bi-Xenon Kurvenlicht, Alu, Parkpilot vorne+hinten, Sitzheizung, AGR-Sportsitze **10.950,-** AH Estorff

Meriva 1.4 Color Edition, 12/11, 88 kW, weiß - Dach schwarz, Klima, 18" Alu, el. FH + Spiegel, ZV m. FBB, Rad./CD, **10.950,-** AH Estorff

Corsa 1.4 16V Active mit Panoramadach, 10/13, 20.897 km, 64 kW, Rot, Schiebedach, Klimaaut., Radio-CD-MP3, Alu, ZV, Sitzhgz., Einparkhilfe, Isofix, Licht-/Regensensor, el. FH **11.550,-** AH Jessen

Insignia 1.8 Sports Tourer Edition, 04/09, 98.600 km, 103 kW, Saphirschwarz met., Klimaaut., Radio-CD-MP3, el. FH, Alu, ZV, Nebel, Navi, Dachreling, Einparkhilfe, Tagfahrlicht, Sportsitze (AGR) uvm. **11.850,-** AH Jessen

Adam 1.2 Jam, 09/14, 6.000 km, 51 kW, Curry Red met., Sitzhgz., Klima, Radio-CD-MP3, el. FH, Alu, ZV, Tagfahrlicht, City Lenkung uvm. **11.990,-** AH Jessen

Adam 1.4 Jam, 04/14, 6.725 km, 64 kW, Fired, Sitzhgz., Ganzjahresreifen, Klima, el. FH, Alu, ZV, Tagfahrlicht, Radio-CD-MP3 uvm. **12.590,-** AH Jessen

Adam 1.4 Slam Intellilink, 11/13, 14.919 km, 74 kW, Klimaaut., Licht- u. Regensensor, Lenkrad- u. Sitzhgz., Tagfahrlicht, Lederausst., el. FH, Alu, ZV, Navi, Einparkhilfe, Sportfahrwerk, Sportsitze, Infinity Soundsystem uvm. **12.985,-** AH Jessen

OPEL

Adam 1.4 Jam, 01/14, 4.331 km, 64 kW, Ocean Blau met., Einparkhilfe hi., Sitzhgz., Klima, Radio-CD-MP3, el. FH, Alu, ZV, Tagfahrlicht uvm. **12.990,-** AH Jessen

Astra 1.4 Active, 02/13, 24.981 km, 74 kW, Graphitschwarz met., Klimaaut., Sitzhgz., Parkpilot, LmM 17", Radio-CD-MP3, ZV, Lenkradheizung uvm. **12.990,-** AH Jessen

Astra 1.4 Turbo Sports Tourer ecoFLEX, 10/12, 32.900 km, 88 kW,Platin Anthrazit met., Komfortsitze, Klimaaut., Lederausst., Radio-CD-MP3, Alu, Dachreling, Sitzhgz., Einparkhilfe, Start/Stop-Automatik, Tagfahrlicht, Isofix, Licht-/Regensensor **13.550,-** AH Jessen

Adam 1.4 Slam, 11/13, 16.517 km, 74 kW, Sunny Yellow, Klimaaut., Licht- u. Regensensor, Lenkrad- u. Sitzhgz., Tagfahrlicht, Lederausst., el. FH, Alu, ZV, Sportfahrwerk, Sportsitze, Isofix uvm. **12.990,-** AH Jessen

Astra Innovation 2.0 CDTI, Sport Tourer, 06/11, 118 kW, Karbongrau, Bi- Xenon AFL Licht, Klimaautomatik, Sitz- u. Lenkradheizung, Navi, AHK abnehmbar, Tempomat, NSW **14.250,-** AH Estorff

Adam 1.0 ecoFlex Start/Stop Jam, 11/14, 66 kW, 5.000 km, Arden blau met., ABS, Klima, Servo, el. FH, Navi, BC, uvm. **15.990,-** AH Jessen

Mokka 1.6 ecoFlex Start/Stop Selection, 11/14, 5.000 km, 85 kW, Schneeweiß, Klima, ZV mit Funk, Radio-CD-MP3, el. FH, Dachreling, Tagfahrlicht, Isofix uvm. **16.990,-** AH Jessen

Insignia 2.0 CDTI Sports Tourer 150 Jahre, 02/12, 14.150 km, 96 kW, Karbonschwarz met., Panoramadach, Xenon, LM 18", Sitzhgz., Klimaaut., Radio-CD-MP3, Nebel, Navi, dachreling, Tagfahrlicht, Kurvenlicht, Isofix, Licht- u. Regensensor uvm. **19.500,-** AH Jessen

Vivaro 2.0 CDTI L1H1 DPF Combi 9 Sitzer Edition, 09/14, 4.000 km, 84 kW, Panoramablau met., Klima, Radio-CD-MP3, el. FH, ZV, Nebel, AHK, Licht- u. Regensensor, Einparkhilfe hi., el. Spiegel, Allwetterreifen **22.990,-** AH Jessen

Boxer 2,2 HDI Kasten/Hochdach, EZ 04/11, 120 PS, 39Tkm, 1. Hand, S-Heft gepflegt, 3-Sitzer, Trennwand, Sortimo Werkstattdregal, AHK, weiß uvm. MwSt ausweisbar **13.950,-** AutoGalerie

Boxer 2,2 HDI Kasten/Hochdach, EZ 04/11, 120 PS, 39Tkm, 1. Hand, S-Heft gepflegt, 3-Sitzer, Trennwand, Sortimo Werkstattdregal, AHK, weiß uvm. MwSt ausweisbar **13.950,-** AutoGalerie

Boxer 2,2 HDI Kasten/Hochdach, EZ 04/11, 120 PS, 39Tkm, 1. Hand, S-Heft gepflegt, 3-Sitzer, Trennwand, Sortimo Werkstattdregal, AHK, weiß uvm. MwSt ausweisbar **13.950,-** AutoGalerie

Boxer 2,2 HDI Kasten/Hochdach, EZ 04/11, 120 PS, 39Tkm, 1. Hand, S-Heft gepflegt, 3-Sitzer, Trennwand, Sortimo Werkstattdregal, AHK, weiß uvm. MwSt ausweisbar **13.950,-** AutoGalerie

Boxer 2,2 HDI Kasten/Hochdach, EZ 04/11, 120 PS, 39Tkm, 1. Hand, S-Heft gepflegt, 3-Sitzer, Trennwand, Sortimo Werkstattdregal, AHK, weiß uvm. MwSt ausweisbar **13.950,-** AutoGalerie

Boxer 2,2 HDI Kasten/Hochdach, EZ 04/11, 120 PS, 39Tkm, 1. Hand, S-Heft gepflegt, 3-Sitzer, Trennwand, Sortimo Werkstattdregal, AHK, weiß uvm. MwSt ausweisbar **13.950,-** AutoGalerie

Boxer 2,2 HDI Kasten/Hochdach, EZ 04/11, 120 PS, 39Tkm, 1. Hand, S-Heft gepflegt, 3-Sitzer, Trennwand, Sortimo Werkstattdregal, AHK, weiß uvm. MwSt ausweisbar **13.950,-** AutoGalerie

Boxer 2,2 HDI Kasten/Hochdach, EZ 04/11, 120 PS, 39Tkm, 1. Hand, S-Heft gepflegt, 3-Sitzer, Trennwand, Sortimo Werkstattdregal, AHK, weiß uvm. MwSt ausweisbar **13.950,-** AutoGalerie

Boxer 2,2 HDI Kasten/Hochdach, EZ 04/11, 120 PS, 39Tkm, 1. Hand, S-Heft gepflegt, 3-Sitzer, Trennwand, Sortimo Werkstattdregal, AHK, weiß uvm. MwSt ausweisbar **13.950,-** AutoGalerie

Boxer 2,2 HDI Kasten/Hochdach, EZ 04/11, 120 PS, 39Tkm, 1. Hand, S-Heft gepflegt, 3-Sitzer, Trennwand, Sortimo Werkstattdregal, AHK, weiß uvm. MwSt ausweisbar **13.950,-** AutoGalerie

Boxer 2,2 HDI Kasten/Hochdach, EZ 04/11, 120 PS, 39Tkm, 1. Hand, S-Heft gepflegt, 3-Sitzer, Trennwand, Sortimo Werkstattdregal, AHK, weiß uvm. MwSt ausweisbar **13.950,-** AutoGalerie

Boxer 2,2 HDI Kasten/Hochdach, EZ 04/11, 120 PS, 39Tkm, 1. Hand, S-Heft gepflegt, 3-Sitzer, Trennwand, Sortimo Werkstattdregal, AHK, weiß uvm. MwSt ausweisbar **13.950,-** AutoGalerie

Boxer 2,2 HDI Kasten/Hochdach, EZ 04/11, 120 PS, 39Tkm, 1. Hand, S-Heft gepflegt, 3-Sitzer, Trennwand, Sortimo Werkstattdregal, AHK, weiß uvm. MwSt ausweisbar **13.950,-** AutoGalerie



Qualitätsgebrauchtwagen aus der Region
 Alle Fahrzeuge TÜV-geprüft – zum Teil mit Garantie • Finanzierung • Inzahlungnahme

RENAULT

Modus Yahoo 1.2 16V, 55 kW (75PS), EZ 03/12, 32.100 km, Klima, CD-Radio, SV, ZV, uvvm., rot
 7.000,- AH Zankel

Modus Yahoo Diesel, 55 kW (75PS), EZ 04/12, 54.560 km, Klima, CD, ESP, ZV, SV, uvvm., silber
 7.700,- AH Zankel

Twingo 1.2 16V Dynam., 55kW (75PS), EZ 08/12, 12.550 km, Klima, SV, ZV, el. Außenspiegel, Ganzjahresreifen, uvvm., himbeerrot-met.
 7.990,- AH Zankel

Laguna III Grandtour 2.0dCi 150 FAP, 110kW (150PS), EZ 01/08, 116.100 km, Klima, SV, ZV, Einparkhilfe hinten, uvvm., 8.550,- AH Zankel

Kangoo 1.5 dCi 75 FAP, EZ 10/11, 75.600 km, Klima, SV, ZV, CD-Radio uvvm., weiß,
 8.990,- AH Zankel

Renault Seenic 1,6, 16V, 110 Expression, EZ 2/11, 81 kW, 8.3157 km, Starry Blark, Vaviomodul, ABS, ASR, ESP, el.FH v.th. Klima, Servo ZU m.FB
 9890,- AH Kania

Megane Grandtour 1.5 dCi 110 FAP Dynamique, 78kW (106PS), EZ 05/10, 97.960 km, Navi Tom-Tom, Klimaaut., ESP, ABS, CD-R, 4x el.Fh, SD elektr., AHK abnehmbar, uvvm., blau-met.,
 9.990,- AH Zankel

Renault Clio Energy TCe 90 Start&Stop Dynam., 66 kW (90 PS), EZ 01/13, 20.300 km, Klima, ESP, ABS, el. Fh, SV, ZV, Isofix, Multimediasystem uvvm., schwarz-met.,
 11.500,- AH Zankel

Espace 2.0 dCi 175 FAP, 127kW (175PS), EZ 08/08, 114.000 km, Klimaautomatik, Navi, Tempomat, Einparkhilfe, SV, ZV u.v.m. kristall-blau-met.,
 12.500,- AH Zankel

RENAULT

Renault Traffic Kasten 2.0 dCi 90 FAP, EZ 12/11, 34.260 km SV, ZV, AHK, silber,
 12.990,- AH Zankel

SEAT

Toledo 2.0TDi Sport Edition, 03/06, 103 kW, 156.000 km, sombra grau met., Diebstahl-Warnanlage, 6-Gang-Getriebe, 8 Lautsprecher, Klimaautomatik, Nebelscheinwerfer, ZV m. FB
 6.990,- AH Kania

Seat Altea 1,9 TDI, DSG Complet Limited, 12/08, 77kW, grau metallic, Klimaautomatik, Parkpilot, GSD, Tempomat, Sitzheizung, AHK, NSW, Alu
 10.950,- AH Estorff

SMART

For two Diesel CDI Autom., 09/04, 30 kW, blau-met., Klima, Ganzjahresräder, CD-Radio, 4 x Airbag, ZV m. FB
 2.499,- Herborth Mobile

VW

New Beetle Cabriolet 1.4, EZ 03/06, 55 kW, 74 tkm, blaumet., Klima, neuwertige Winterräder, el. Verdeck
 7.499,- Herborth Mobile

YAMAHA

Yamaha XJ 600, E2. 3/97, 21 tKm, E-Starter, 37 kW, 599ccm, Schaltgetriebe, 1700,- AH Kania

Die Auto-Seite



Abb. beispielhaft.

OPEL DIENSTWAGEN ZU TOHIP-KONDITIONEN

JETZT ATTRAKTIVE EINTAUSCHPRÄMIE SICHERN.!



Wir leben Autos.

Sichern Sie sich jetzt einen Opel Dienstwagen zu TOHIP-Konditionen und profitieren Sie von unserer attraktiven Eintauschprämie¹ von bis zu 4.000,- €, wie zum Beispiel beim Astra.

UNSER BARPREISANGEBOT¹ Eintauschprämie enthalten

für den Opel Astra 5-Türer, Exklusiv, 1,6, 85 kW (115 PS) 6-Stufen-Automatikgetriebe mit ActiveSelect®. EZ 07/14, 10 km. Sitzheizung, Nebelscheinwerfer, Parkpilot vorne und hinten, elektrisches Schiebe-/ausstellendach Fensterheber elektr. vorn und hinten, Tempomat, Navi, Bordcomputer, Klimaautomatik, Leichtmetallräder, uvvm.

19.990,- €¹

Kraftstoffverbrauch in l/100 km, innerorts: 9,9; außerorts: 5,5; kombiniert: 7,1; CO₂-Emission, kombiniert: 167 g/km (gemäß VO (EG) Nr. 715/2007). Effizienzklasse E

¹ Bei Inzahlungnahme Ihres Gebrauchtwagens, Erstzulassung seit mindestens sechs Monaten und derzeit auf Sie oder eine im gleichen Haushalt lebende Person zugelassen, erhalten Sie zusätzlich zum Inzahlungnahmepreis eine Eintauschprämie für Ihren Gebrauchtwagen, die im genannten Preis bereits enthalten ist. Nur eine Eintauschprämie pro Dienstwagen-Eintausch. Das Angebot ist gültig vom 16.04. bis 25.04.2015 für sofort verfügbare Fahrzeuge. Eine Barauszahlung ist nicht möglich.

JESSEN
 Gebr. Jessen GmbH
 Ihr Opel-Partner seit 1917!

Gebr. Jessen GmbH
 Kieler Str. 33 / Klosterstr. 21
 24211 Preetz
 Tel.: 04342/8584-0
 Email: Opel.jessen@freenet.de
 Homepage: www.opel-jessen.de

Fahrzeugtechnik Bieber

Inh. Kfz-Meister Sascha Bieber

Kfz-Reparaturen aller Fabrikate
 Einbau von Autogas-Anlagen

Reifen- und Felgenservice Unfallschaden-Komplettservice

Pohnsdorfer Straße 26 - 24211 Preetz - Tel. 04342 / 308 756
 www.fahrzeugtechnik-bieber.de



www.der-reporter.info

SCHWARZ
 MOBILE FREIZEIT

Vom 24. bis 26.04. Top-Angebote sichern
FRÜHLINGS-TREFF & FAMILY DAYS

300 Neu- & Gebrauchtwagen aller Fabrikate, sowie unser großer Zubehörshop mit Zelt-Ausstellung warten auf Sie (10 - 18 Uhr).

On-Top-Geschenke* wie z. B.:

- Solaranlage 100 Watt (Wert 880,- €)
- Fahrradträger (Wert 469,- €)
- Automatik Sat-Anlage (Wert 2.390,- €)
- Markise (Wert 1.290,- €)
- Moniceiver m. Rückfahrkamera (Wert 1.049,- €)

* gilt nur für gekennzeichnete Neufahrzeuge

Sunlight 4-YOU-Edition
 Inkl. Geschenk-Paket für ein Wohnmobil (Wert: 4.698,- €)

Schwarz Mobile Freizeit GmbH · Segeberger Str. 5 · 23863 Kayhude · www.schwarz-mobile-freizeit.de



Auto Spezial

IMMOBILIEN



FLIESEN-BEKO

Ausführung von Fliesen- und Natursteinarbeiten
Tel. 01 72 / 4 08 34 63
oder 0 45 27 / 18 14

Seniorenrecht in Plön, Wilhelmstr., 2 Zi.-Whg., am See, EG, 60 qm, gr. Bad, kl. Terrasse, EBK, frisch renoviert, Miete inkl. Heiz- u. NK € 690,-
Tel. 04307-83630 od. 0171-8262008

Erd- und Baggerarbeiten
Kellersanierung • Rohrleitungsbau
Natur- und Betonpflasterarbeiten
Baumaschinenvermietung
NAVONA 0151 / 200 30 251

Abfallannahme 24306 Kossau
Betriebsgelände Kossau **Tel. (0 45 22)**
7 - 16.30 Uhr, Sa, 8 - 12 Uhr **746 600**
Annahme auch von Bau u. Gartenabfällen.
Container-Service
Plön GmbH



Wir ziehen Sie um!

Maßgeschneiderte Umzüge,
Spezialtransporte und Einlagerungen.
Tel. 0 43 42/31 01

- Sanitär- und Heizungsbau
- Badkomplettsanierung
- Solaranlagen

Carsten Schmidt

Uhlandstraße 8 | 23823 Seedorf
(0 45 55) 71 49 06
www.gebaeuedienst-schmidt.de

Garten- u. Grundstückspflege

Rasen mähen und vertikutieren, Heckenschnitt, Obstbaumschnitt, Baumfällung, Stubben fräsen Abfuhr u. Entsorgung...
Lieferung von Sand/Kies, Mutterboden, Rindenmulch
Andreas Wiczorek
Tel. 04521 - 77 57 93 www.wievah.de

Wandhoff Immobilien

Appartements

Bad Malente, Dieksee-promenade mit herrlichem Blick a. d. Dieksee, Balkon, Fahrstuhl, gepfl. Anlage
langfristig zu vermieten
2 Zi. ca. 44 m² - 375 KM+NK+MS
3 Zi. ca. 66 m² - 525 KM+NK+MS
Es fällt keine Courtage an!
ENGA. Verbr. 134 kWh (m²a)
Tel.: 04523-7308 - Mobil: 0175 1535973
E-Mail: info@w-immo.de

www.w-immo.de

Verkäufe

2-Fam. Haus, Randlage Plön, hochw. Ausstattung, 2x EBK, Kachelöfen, ausg. Keller, Doppel-Garage u. Stellplätze, Bj. 94, 240/1.000, unverbaubare Lage am Naturschutzgebiet. * Chiffre Z001/9185

EFH in Nehms, 98 qm, 940 qm Garten, Wintergarten 18 qm, 2 Bäder, 5 Zi., Keller, alles isoliert, neue Heizung (Gas), mit Ausweis, 165.000,- € VB. Tel. 04521-8489997

Garage von Priv. in Plön / Waldhöhe zu verkaufen, 7.450,-€. Tel. 0173-2311294

Gothendorf, Einfamilienhaus 150 qm, in ruhiger Sackgassen Lage, renovierungsbedürftig, 2 Vollbäder, 2 Einbauküchen, teil unterkellert, Wintergarten, Gartenteich, 3 Garagen, Werkstatt, großzügige Schuppen. 2500 qm Grundstück, Preis 125.000 VHB. Tel. 0152/09497062 ab 16 Uhr.

Malente - großzügiges, charmantes EFH mit Anbau (Wfl. 125 qm + Nfl. 150 qm) auf 1 ha Naturgrundstück in zentraler, ruhiger Lage (Kellerseeblick) v. priv. zu verk., 295.000 €. Weitere Infos: www.salner.com

Renoviertes EFH von privat, barrierefrei, in bester Lage Altheikendorf, 90 qm wohnen, 45 qm FeWo, ab sofort frei. Energiepass vorh. Näheres unter www.immobilienscout24.de od. Tel. 0431 242881; 040 87080635

Verkäufe

Malente, neuwertiges Zweifamilienhaus in ruhiger Sackgassenlage, 192,70 qm, 7 Zi., 2 Bäder, 1 Gästewc, aufgeteilt in 2 sep. Whg., Grundstück 528 qm, Bj. 01, KP 255.000,- €. Tel. 0172-6142414

Top ETW, Eutin, 2 Zi., ca. 50 qm, EBK + DB neu, SW-Terr., Pkw-Stellpl., Kellerraum, Waschküche, Fahrradkeller, gepflegte u. ruhige Wohnanlage, nahe kl. Eutiner See, Fußweg Bahnhof 10 min., privat, 79.000,- €. Tel. 04528-1455

Vermietung

1 Zi.-Whg. auf Gutshof zw. Plön u. Preetz, ca. 37 qm, EBK, Flur, Bad, ab sofort frei, Pkw-Stellpl., 320,- € inkl. NK, Gut Trenthorst. Tel. 04342-81661

2 Zi.-Whg., Eutin, 75 qm, VB, EBK, 1. OG, ggf. Garten, keine Tierhaltung, Abstell., 365,- € KM + NK + MS, EAW 87 kWh / qm a / Öl, ab 15.04.15 zu verm. Tel. 0162-7150494

2 Zi-Wohnung in Plön-Stadtheide im 1 OG., Neubau, 75 qm, Fahrstuhl, Balkon, Vollbad, EBK, Parkett, Stellpl., 35,4 kWh/qm/a NKM € 636,- zzgl. € 152,- NK z. 01.06 von Privat Tel. 04522-7446464

Vermietung

3 Zi.- DG Whg., ca. 80 qm, 2 Balkone, im 2 Fam.-Haus, in Plön, Rathsborg 8, zum 1.7.2015 zu verm., 480,- € KM. Tel. 04522-3851

3 Zi.-DG-Whg. in Fissau ab dem 1.7., gr. Stube, EBK, Bad, Wc sep., ca. 80 qm, 400,- € KM + NK + MS. Tel. 04521-4287

3 Zi.-Whg., renov., in ruhiger Lage in Hansühn zvm. Tel. 04363-1804

3 Zi-Wohnung in Plön-Stadtheide im DG, Neubau, 102 qm, Fahrstuhl, Balkon, Vollbad, EBK, Parkett, Stellpl., 35,4 kWh/qm/a NKM € 799,- zzgl. € 199,- NK z. 01.06 von Privat Tel. 04522-7446464

Ascheberg: 2 Zi.-DG-Whg., Vollbad, EBK, ca. 75 qm, 550,- € warm, Kaution. Tel. 0172-4622399

Bad Malente, Plöner Str. Nähe Dieksee, Erstbezug nach Kernsanierung, aussergewöhnlich, gut aufgeteilte, moderne 2 Zi.-Whg., ca. 55 qm, Balkone in Süd / West - Lage, Du-Bad / WC neu, EBK, top Zustand, Pkw-Stellplatz und Kellerraum kostenfrei, Verbrauchskennwert 106,2 kWh (m² a), Gas Bj. 1976, Miete mtl. 430,- € + NK/HK + MS, direkt vom Vermieter. Tel. 04523-880980 od. 0172-4300800

Bad Malente, Lindenallee, Beste Lage am Kurpark, schöne 3 Zi.-Whg., ca. 60 qm im DG, in gepflegter Wohnanlage, zum 01.06.2015 oder später frei, zentrale, aber ruhige Lage im Stadtzentrum (kein Fahrstuhl), neue EBK, neues DU-Bad mit Badewanne, Waschmaschinenstellplatz im Bad, Pkw-Stellplatz kostenfrei, Fahrrad- u. Trockenkeller vorhanden, Energieverbrauchskennwert 108,4 kWh (m² a) Gas, BJ 1983, Vermietung nur an ruhige Mieter mit solider Basis, Miete mtl. 450,-€ + NK/HK + MS, direkt vom Vermieter. Tel. 04523-880980 od. 0172-4300800

Barkau 2 Zi.-Whg., 76 qm, EBK, FBH, Terr., Laminat, Stellpl., ab 1.7. frei, 375,-€ + NK + MS. Tel. 04521-74648

Braak, Nachmieter gesucht zum 1.5. Große, helle 3,5 Zimmerwohnung, 1 Etage, neue EBK, Ceran, Kühl- / Gefrierkombi, Geschirrsp., alles Laminat, W - Bad, Pkw-Stellplatz, Garten, ruhige Lage, Bushalste vor der Tür. Familiäre Nachbarschaft, ca. 640,-€ warm. Keine Provision. Tel. 0151-16461377

Dannau Kreis Plön Komfort Whg., 176 qm, 4 + 3,5 Zi., gr. Terr. z. T. überdacht, Garage, Sauna extern, Wohn- u. Esszimmer mit Eichenparkett und Kamin, 880,- € KM. Tel. 04383-865

Eutin, 3 Zi.-DG-Whg., Altbau, ca. 65 qm, EBK, DB, Keller, 360,-€ KM + NK + MS bei Bedarf Garage 40,-€. Tel. 04521-71304

Eutin, Riemannstr., 3-4 Zi.-Whg., 75 qm, 1. OG mit Schrägen, EBK, VB, Balkon, Terrasse, Garten, Wasch- und Trockenkeller, Abstellraum, Fahrradschuppen, Pkw-Stellplatz, 183,9 kWh (m²a), Gas, 470,- € KM + 200,-€ NK + MS, ab 1.7. zu vermieten. Tel. 04521-798994 oder 0157-39210335

Garage zu vermieten, Plöner Str. 24 in 23623 Ahrensböök. Tel. 04525-2396



ferienwohnung.com

65.000 Ferienunterkünfte. Ein Ziel: Sie.

IMMOBILIEN



VR Bank Ostholstein Nord - Plön eG



Immobilien

„Gemütliches Wohnen unter Reet“ uriges Reetdachhaus in Höggsdorf, ca. 160m² Wohnfl., 6 Zi., EBK., zwei Duschbäder, Spitzboden, Gashzg. Bj. 2010, ca. 651 m² Grdst., Bj. 1957, Bedarfsausweis m. Endenergie: 304,60 kWh/(m²a), Klasse H
KP 139.000,- €



Wir suchen für unsere Kunden EFH, DHH, RH, MFH, ETW + Gewerbeobjekte im Kreis Plön und Umgebung. Seriöse Marktbewertung Ihrer Immobilie!

Büro Plön - Markt 4-5 - 24306 Plön - Tel.: 04522 / 509-212

Büro Lütjenburg - Markt 8-9 - 24321 Lütjenburg - Tel.: 04381 / 909 - 584

www.meine-vrbank.de oder

immobilien-luetjenburg@meine-vrbank.de

Vermietung

Eutin - Fissau, schöne, helle und moderne Wohnung in einem Energie-sparhaus (inkl. Warmwasserkollektoren), 80 qm, 3 Zimmer + Schrankzimmer, Vollbad, EBK, Holzboden, bodentiefe Fensterelemente, umlaufende Terrasse, kleiner Garten mit Weinterrasse. Sofort frei oder nach Absprache. Von Privat. Tel. 04521-776646

Eutin, Lübecker Straße, 2. Stock, 3,5 Zi.-Whg., ca. 80 qm, EBK, VB, KM 400,-€ + NK + MS: Tel. 0174-1798078

Vermietung

Eutin: 2 Zi.-Whg., ca. 60 qm, EG im ruh. MFH, kompl. renov., Ess-EBK neu, D-Bad neu, S-Loggia, HWR, Sat-TV, Kell., 177 kWh, ab 15.05., 460,-€, NK, MS v. Privat. Tel. 04521-7941852 ab 20 Uhr

Eutin-Neudorf: junges Wohnen, individ. 3 Zi.-Maisonette-Whg., ca. 75 qm, auch WG geeignet im MFH, für zwei solv. Mieter, 1.OG, Laminat, S-Balkon, EBK, VB, Kell., Sat-TV, 94,34 kWh, Gartenben., 440,-€, NK, MS, v. Priv. 04521-7941852 ab 20 Uhr.

Vermietung

Sellin, 2,5 Zi.-Whg., OG, Garage, Keller, zum 1.7.15, 395,- € warm. Tel. 0715-7254991

Sofort frei- Bad Malente: Sehr schöne 3 Zi., 75 qm, Vollbad, 595,-€ inkl. Hzg. (2.Etage) u. 1 Zi., 32 qm, Duschbad, 395,-€, nkl. Hzg. (EG.). Wohnungen m. Einbauküchen und Gartennutzung -Grillplatz- Parkplatz-Waschküche. Tel. 04527-419

Teilmöbl. 2 Zi.-Whg. mit Koch-nische, DB zu vermieten. Tel. 04522-2143

Plön, 2 Zi.-DG-Whg., EBK, VB, Laminat, Pkw-Stellpl., 358,- € + 100,- NK. Tel. 0172-4565663

Plön, 1,5 Zi., ca. 40 qm, ruhige Lage, Warmmiete 375,- € + Strom, 2 KM als Mietsicherheit * Chiffre Z001/9176

Vermietung

Plön, 3 Zi.-Whg., EBK, VB, Terrasse, Pkw-Stellpl., Laminat, top renoviert, ruhige Lage, 499,- € + 170,- NK. Tel. 0172-4565663

Plön, 56 qm, Gewerbe / Büroräume, ab 1. Mai frei, 390,- € KM, Parkp. vorh. www.schwentinehaus-ploen.de Tel. 04821-4126

Plön: 2 Zi.- Single DG-Whg., 40 qm, EBK, VB, Keller, Energieausweis 45,5 kWh (qm a), NR, keine Tiere, 300,- € + NK + MS. Tel. 0162-6174667

Schöne helle 1 Zi.-Whg. in Eutin, sep. Eingang, gr. Süd Terrasse, EBK, Laminat sowie Fußbodenh., 405,- € KM + 75,- € NK zum 30.6 von Privat. Tel. 0172-4519677

Pkw-Stellplätze zu vermieten in Eutin, Otto-Haesler-Str. Tel. 04521-2737

- Anzeige -

„Sterne des Sports“ 2015 – Jetzt bewerben!

Ehrenamtliches Engagement wird belohnt

Kreis Plön (t). Bürger und Bürgerinnen, die sich ehrenamtlich mit viel Zeit, Arbeit und Herzblut engagieren, sind für unsere Gesellschaft unbezahlbar. Dafür möchten sich die Volksbanken Raiffeisenbanken gemeinsam mit dem organisierten Sport bedanken. Deshalb werden auch in diesem Jahr in Zusammenarbeit dem Deutschen Olympischen Sportbund die „Sterne des Sports“ ausgeschrieben. Mitmachen kann jeder Sportverein. Egal, ob Bewegungskurs für Kleinkinder, Yoga und Pilates, Rückengymnastik oder Fußball – Sportvereine tragen dazu bei, dass es in der Region mehr Lebensqualität gibt. Sie sorgen dafür, dass Kinder nach der Schule nicht vor dem Computer und Fernseher sitzen und die Generation 60+ fit und beweglich bleibt. Dieses Engagement soll belohnt werden. Der bundesweite Wettbewerb „Sterne des Sports“ bietet jetzt die Chance dazu. Auf den Sieger wartet ein Preisgeld von bis zu 13.500 Euro. Das richtige Projekt

macht's: Bewerben kann sich jeder Sportverein, der sich über das normale Breitensportprogramm hinaus mit besonderen Angeboten nachhaltig gesellschaftlich engagiert und damit einen Beitrag zum Gemeinwohl leistet. Dies können spezielle Angebote für frühkindliche Motorik, Inklusion, Senioren, Naturschutz oder auch ein ganz anderes – speziell auf den Verein zugeschnittenes – Projekt sein. Dreifach gewinnen: Mit der Bewerbung sichert sich jeder Verein gleich die Chance auf drei Gewinne: Der Wettbewerb wird auf kommunaler, Landes- und sogar auf Bundesebene durchgeführt. Mitmachen lohnt sich: Auf lokaler Ebene gibt es bis zu 1.000 Euro für die Vereinskasse und auf den Bundessieger warten sogar 10.000 Euro Geldprämie. Bewerbungsunterlagen sind in jeder Filiale der VR Bank Ostholstein Nord - Plön eG und online unter www.meine-vrbank.de/sternedessports erhältlich. Dort gibt es auch weiterführende Informationen.

KNUTZEN
W O H N E N

PLISSEES,
ROLLOS & JALOUSIEN

Beratung, Aufmaß und Angebot unter der Nummer
04521 / 79 56 00
 oder in unserer Filiale.

Knutzen Wohnen GmbH
 Industriestraße 12a | 23701 Eutin
www.knutzen.de

30%
 RABATT AUF DIE
 Sun*Light
 KOLLEKTION

Wir verwirklichen Wohnträume

- Jedes Haus als Kfw 55 Haus erhältlich
- Frei geplanter Grundriss
- Massiv gemauert
- Abluftwärmepumpe inklusive
- Freie Wahl der Ausstattung
- Kurze Bauzeit

Vereinbaren Sie einen Beratungstermin mit uns!

BAUUNTERNEHMEN NAGEL GMBH
 Trenztrade 35 Tel. 0 45 26 / 30 07-0
 24326 Ascheberg info@nagelbau.de
www.nagelbau.de



IMMOBILIEN

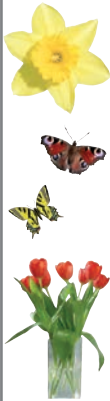

Persönlich gut beraten

MÖLLERHERM
IMMOBILIEN

© Mike Weidmann/pixelio.de



Das ist der Hammer, wie erfolgreich diese Makler arbeiten.

Barrierefreie ETW mit Terrasse in Malente
3 Zi., ca. 80 m², Bj. 1994, Garage, Gasheizung, EBK, HWR, EnB 147 kWh/m²/a **129.000,-€**

Wohnen über den Dächern von Grönitz
3 Zi., 99,87 m², barrierefrei mit Aufzug, 3. OG, Bj. 1997, EnB 68 kWh/m²/a, Gas, TG-Stellplatz **265.000,-€**

Herzlich Ihre
Ausgew. Möllerkolonne

0800 / 77 16 100

www.moellerherm-immobilien.de

LBS

Sie modernisieren-
wir finanzieren!

1,95 %*

ab 15.000 € Modernisierungsgeld

*Beispielrechnung: Nettodarlehensbetrag 15.000 €, gebundener Sollzins 1,95 % p.a., fest für 8 Jahre, effektiver Jahreszins 2,11 %, Mindestkreditsumme 15.000 €, Maximalkreditsumme 30.000 €. Voraussetzung: Abschluss und Ansparung eines neuen Bausparvertrages in Höhe des Nettodarlehensbetrages. Bei einer Bausparsumme von 15.000 € fällt zusätzlich eine Abschlussgebühr von 150 € an. Jahresrentgelt in der Sparphase 12 € p.a., Absicherung durch erstrangige Grundschuld, Beleihungsauslauf bis 60 % des Beleihungswertes. Stand: 08.04.2015, Kondition freibleibend.

LBS-Bezirksdirektor

Klaus Pöschke

Lange Straße 23, 24306 Plön

Telefon 04522 5034960

Klaus.poeschke@lbs-shh.de

Wir geben Ihrer Zukunft ein Zuhause.

Vermietung

Eutin-Neudorf: ruhige, helle 2 Zi.-Single Whg., im MFH, ca. 45 qm, 1.OG, DB, offene EBK, vergl. Loggia, Sat-TV, Kell., Gartennutzg. mgl., 94,34 kWh, ab 01.05. o. später 330,-€, NK, MS, v. Priv. 04521-7941852 ab 20 Uhr.

Plön, möblierte 2,5 Zi.Whg., Oelmühlenallee 7, 53,5 qm im 3. OG., EBK, Lift, Balkon, Stellplatz, ab sofort oder später zu vermieten, kalt € 375,- + NK+BK+MS Tel. 04383-229481 ab 17 Uhr

Helle 2 Zi.-Altbau-Whg. in Eutin, ca. 60 qm, 1. OG, EBK, VB, Keller, bei Bedarf Garage 40,-€, 390,-€ KM + NK + MS. Tel. 04521-71304

Innenstadt Eutin, Plöner Straße 9, 1. OG, 2 Zi.-Wgh. + Flur + Küche + Bad, ca. 49 qm, 350,-€ KM + 130,-€ NK. keine Haustiere, ab sofort frei, von Privat. Tel. 04521-7646131 in der Zeit von 8 - 16 Uhr

Plön, Panor.-Seeblick, 3 Zi.-Wgh., DG, 84 qm, VB, Balk., EBK, Laminat, Fliesen, Fußb.-hzzg., 114 kWh/qm € 515,- + NK Tel. 04522-3320

Ascheberg wohnen am Wald auf einem Resthof in sep. 2,5 Zi.-Wgh., ca. 91 qm, VB, G-WC, EBK, eig. Garten u. Carport, frei ab 01.07.15 KM € 500,- + NK + MS TZel. 0151-57636187 od. 04526-461

LAGERRAUM ca. 25 qm, zentral in Eutin ab sofort zu vermieten. Tel. 04521-70190

Vermietung

Schöne, helle 2 Zi.-Mansardenwohnung, 50 qm, offene Küche, Balkon, idyllische Lage in Rathjensdorf (Plön), 370,- € KM, 80,- € NK, ab sofort. Tel. 0176/44419024

Schönwalde, 3,5 Zi.-Wgh., zentr. geleg., EG, 119 qm, Küche, DB, Abstell., Terr., Sat, Pkw - Stellpl., frei ab 01.05.15, 450,- € kalt + NK + MS. Tel. 04528-275

Selent, 1,5 Zi.-Wgh., DG, Gartenhütte, Stellpl., nach Absprache, 270,- € KM. Tel. 0172-7254991

Malente, 1 Personen- Apartment im Intermar, 28 qm, Balkon und Fenster zum See, für 260,- € warm zu vermieten. Tel. 04101-68434 od. 0177-6790223

Malente, sonn. 1 Zi.-App., 2. OG, ca. 44 qm, Süd-Balk., Pantryküche, DB, Sat, zentral, nahe Kurpark, EnV Gas-Hz., 340,- € KM + 110,- € ab sof., Priv., Tel. 0152-02940461 od. 04523-8803775

Malente, su. Nachm. zum 01.06.15. Whg: ca. 50 qm, Wanne, Terrasse, EG, EBK für 450,-€ warm. Tel. 0162-9857259 ab 15:45 Uhr

Mucheln, 5 Zi.-Wgh., Maisonette, Laminat, Keller, ca. 100 qm, 480,- € KM, ab sofort. Tel. 0172-7254991

Plön Zi.-Wgh., 52 qm, EBK, SatTV, Abstell., WA, Trock., DB, € 380,- +WM+MSH 1.5.15 Tel. 04522-8377

Mietgesuche

2,5 - 3 Zi. Whg. EG sucht Ehepaar, 70-80 qm, kl. Terrasse, DB, HWR, in Malente. Tel. 04523-7568 ab 17 Uhr, sonst AB

Suche ruhige 2-3 Zi.-EG-Wgh. m. Garten od. kl. älteres Haus (ländl.). Tel. 0176-51815018

Mietgesuche

Auf Grund von Firmenverlegung suchen wir dringend ein Haus oder eine große Wohnung in Plön / Bad Malente o. Eutin ab 4 (besser 5) Zimmern, mit Garten zum 1.7. o. 1.8.2015. Tel. 04791-8995740

Berufstätige Frau mit Vierbeinern sucht kl. Haus mit Garten im Gröningen von Ahrensböök bis 650,-€ warm. Tel. 0157-37120692

Einliegerwohnung, ca. 60 qm, EG, sep. Eingang, DB, Terrasse od. kl. Haus m. Renovierungsbedarf z. Mietkauf ab sofort od. später gesucht. Tel. 0170-7781231

Rentnerhepaar sucht ruhige 4 Zimmer- Erdgeschoßwohnung in Lütjenburg oder Umgebung. Tel. 04381-2084194

Sehr ordentl. und berufstätige Frau mit kleinem Einkommen, NR, sucht langfr. günstige, 1,5 - 2 Zi.-Wgh. in Eutin bis 290,- Kaltmiete zu mieten. Tel. 0152-29785450

Solventes Paar sucht für langfristig ein schönes Haus oder eine Erdgeschoßwohnung mit Terrasse in ruhiger Lage in Eutin. Es sollten ca. 110 qm - 130 qm und 4 - 5 Zimmer sein. Tel. 0176-72492651

Suche Behandlungsraum (Energiearbeit und Massagen) Std.-weise zu mieten. Tel. 04521-409545

Weibl. 21 sucht Kl. Whg. zum 1.6 zwecks berufswechsel in Plön/Ascheberg. 291,- € inkl. BK zzgl. HK Tel. 04326 - 289569

Kaufgesuche

Suche Reihenhs. oder Eigentwhg. in Eutin. Tel. 0178-1946442 od. E-Mail karl-heinz@schacht.tv

Abkürzungen

- ABS Anti-Blockier-System
- AHK Anhängerkupplung
- Alu Alu-Felgen
- AU Abgas-Untersuchung
- Bj. Baujahr
- DR Dachreling
- el. elektrisch
- FH Fensterheber
- FP Festpreis
- GSD Glas-Schiebedach
- met. metallic (Lack)
- Mod. Modell(jahr)
- NP Neupreis
- NR Nichtraucherfahrzeug
- NSW Nebelscheinwerfer
- R(ad)/C(ass) ... Radio/Cassette
- Servo / SV Servo-Lenkung
- SD Schiebedach
- SSD Stahl-Schiebedach
- Tkm 1000 Kilometer
- v. Priv. von Privat
- VHB Verhandlungsbasis
- VHS Verhandlungssache
- Wi.-R. Winterreifen
- ZV Zentralverriegelung
- zvk. zu verkaufen

Bautrocknung Petersen

Wir legen alles trocken...



- Bautrocknung/Entfeuchtung (Kondenstrockner)
- Dämmschichttrocknung
- Wasserschadensanierung
- Vermietung von Trocknungsgeräten

Berliner Straße 31 | 23823 Seedorf | Tel.: 04555-71780

www.bautrocknung-petersen.de | info@bautrocknung-petersen.de

Stellenmarkt

GEBÄUDEREINIGUNGSBETRIEB sucht flexible/n, freundliche/n Mitarbeiter/-innen

geringfügig / sv-pflichtig, gerne mit Pkw, für Schellhorn und Bösdorf AZ: morgens ab 5.00 Uhr, teilw. samstags

Bewerbungen gerne schriftlich oder per Mail an:

MR-Glaus Gebäudereinigung UG
Am Mühbrooker Meer 5 · 24582 Mühbrook
Telefon 0 43 22 / 69 25 53 · info@mr-glaus.de



Sie sind ein wahres Multitalent, können gut organisieren, lieben den Umgang mit Menschen und haben Erfahrung im vielseitigen Bereich der Rezeption und Anmeldung?

Dann sind sie genau die/der richtige

Frontfrau/-mann

für die **Rezeption** unserer Zahnarztpraxis. Sie sind verantwortlich für das Terminmanagement und die Betreuung unserer Patienten. Bestenfalls haben Sie Erfahrung im Bereich der Abrechnung.

Wir freuen uns auf Ihre Bewerbung an:

Zahnärztliche Gemeinschaftspraxis
Dr. Birthe Ewald und Dr. Heidrun Tiemeier
Seeblick 2, 24306 Plön, Tel. 04522-9001
dr.ewald@onlinehome.de



Für Menschen mit Menschen

Mit dem **Altenpflegeheim Ruhleben in Bösdorf bei Plön** wollen wir Menschen, die im Alter pflegebedürftig geworden sind, einen Ort bieten, an dem sie sich gut und geborgen fühlen. Neben der einfühlsamen und fachlich versierten pflegerischen Hilfestellung möchten wir den Bewohnerinnen und Bewohnern unseres Hauses den Lebensalltag so angenehm und abwechslungsreich wie möglich gestalten. Dabei leitet die Achtung vor der Individualität und den persönlichen Wünschen des alten Menschen unser Handeln.

Für unser **Altenpflegeheim Ruhleben** mit 67 Pflegeplätzen in idyllischer Lage am See suchen wir **zum nächstmöglichen Zeitpunkt** eine

Pflegefachkraft (m/w)

in Teilzeit, vorwiegend im Nachtdienst, zunächst befristet für 1 Jahr,
sowie einen

Pflegehelfer (m/w)

in Teilzeit, zunächst befristet für 1 Jahr.

Nähere Informationen erhalten Sie unter www.landesverein.de (Karriere).

Altenpflegeheim Ruhleben · 24306 Bösdorf
Tel. 04522 | 76740

Wir sind anerkannt für das **Freiwillige Soziale Jahr** und den **Bundesfreiwilligendienst**.

LANDESVEREIN
FÜR INNERE MISSION IN
SCHLESWIG-HOLSTEIN



Vertreterbarkeit bei festem Kundentamm mit langfristiger Perspektive. Bedingung: freundliches und gepflegtes Auftreten, sicher im Umgang mit Menschen, Führerschein und PKW, Grundliche Einarbeitung.
Kontakt: Herr Kelling
Tel. 01 73 / 909 39 11

HAST DU DAS ZEUG ZUR **STRÄHNENBÄNDIGERIN?**
JETZT BEWERBEN FÜR EINE **AUSBILDUNG ALS FRiseur/IN!** *Wir suchen für Plön und Preetz!*
Bewerbungen bitte an:
Friseur Klinck GmbH
Bahnhofstr. 38
24143 Kiel
DER Friseur
Info-Tel.: 0431-59 00 30 • www.klinck.de

PRINZENINSEL

Genuss mit Tradition

Auf der Prinzeninsel in Plön befindet sich eine Gastronomie mit regionaler Küche. Zum Restaurant gehören auch der Cafëbetrieb, ein Biergarten und von den Monaten Mai bis August ein Strandbad. Für die verschiedenen Bereiche der Prinzeninsel suchen wir ab sofort **Servicekräfte • Aushilfen im Service Koch/Köchin und Küchenhelfer/in**

Wir fordern Zuverlässigkeit, Flexibilität und Belastbarkeit.

Es erwartet Sie ein angenehmes Arbeitsumfeld mit einem dynamischen und sympathischen Team, welches Sie bei der schnellen Einarbeitung tatkräftig unterstützt.

Prinzeninsel Betriebs-GmbH

Große Insel 1, 24306 Plön, Telefon: 0 45 22 / 50 87 00

Email: info@prinzeninsel-ploen.de

HANSA PARK
DEUTSCHLANDS EINZIGER ERLEBNIS-PARK AM MEER
OSTSEEBAD SIERKSDORF BEI LÜBECK

**Ab ins Vergnügen –
Sei mit dabei!**

Wir suchen für die **Saison 2015!**

- ★ **BÄCKEREIFACHVERKÄUFER** m/w
- ★ **RESTAURANTFACHLEUTE & SERVICEKRÄFTE** m/w
- ★ **KÖCHE & JUNGKÖCHE & BEIKÖCHE** m/w
- ★ **VISUAL MERCHANDISER** m/w
- ★ **VERKAUFSTALENTE FÜR UNSERE VERKAUFSTELLEN** m/w
- ★ **AUSHILFEN** m/w
für die Wochenenden und Ferienzeiten
in der Parkgastronomie

Voraussetzung bei diesen Tätigkeiten sind die Freude am Umgang mit unseren kleinen und großen Gästen sowie ein besonders freundliches Auftreten.

Bitte schicken Sie Ihre Unterlagen oder unseren Bewerbungsbogen an:

HANSA-PARK
Freizeit- und Familienpark GmbH & Co. KG
Am Fahrenkrog 1 · 23730 Sierksdorf/Ostsee
Tel.: 04563/474-0 · Fax: 04563/474-100

Unseren Bewerbungsbogen und Stellenbeschreibungen finden Sie unter www.hansapark.jobs

Stellenmarkt

Stellenangebote

Freundliche Sozialarbeiterin bietet Seniorenhilfe im Alltag an. Zuverlässige Unterstützung bei Einkäufen, Arztbesuchen u. im Haushalt, Zeiten nach Vereinbarung in Preetz u. naher Umgebung Tel. 0157-76392299

Freundliche, motivierte Med.Fa. sucht neue Herausforderung in nettem Praxisteam, TZ 15-20 Std., Raum Preetz/Plön. Tel. 015751515535

Zuverlässige Putzfrau für Seniorenhaushalt in Plön ges., 4 Std./Woche Tel. 0151-28700872

Suche Haushaltshilfe gelernt oder mit einschlägigen Erfahrungen und Referenzen zunächst 1x/Woche Mittwoch Nachm. und Gärtner oder Hobby-Gärtner zur Pflege des Gartens auf 450,-€. Tel. 04521-7967555

Suche Hilfe für meinen Garten. Wer Lust hat meldet sich unter Tel. 04521-2462 ab 19 Uhr

Suche Priv. Bauzeichner für mein Haus. Tel. 04527-722

Wir suchen eine zuverlässige Reinigungskraft für unsere beiden Ferienwohnungen. Tel. 04527-1002

**Malerarbeiten
Bodenverlegearbeiten**
preiswert • schnell • sauber!
Tel. 0172 - 770 20 18

**Koch/ Köchin und
Küchenhilfe** gesucht
GODEWIND
Seestraße 21 · 24321 Hohwacht
Tel. 01 78 / 251 15 41

*die Fegetasche
in Plön*

Wir suchen:

ab sofort

Gärtner / in
ca. 10 Std / Woche

Beikoch/Köchin
in Vollzeit

Küchenhilfe
in Vollzeit

Bewerbungen an:
H.Frahm, Fegetasche 1,
24306 Plön Tel. 04522 9051
info@fegetasche.de

Stellengesuche

Gelernter Maler und Lackierer sucht Arbeit. Tel. 0151-18352091

Kleinunternehmer sucht Aufträge (Haus-Gartenservice, Kleinreparaturen, Gehölz-, Heckenschnitt, vertikalisieren, usw.) Tel. 0177-1413416

Maler / Bodenleger (Frühr.) su. Arbeit / nebenbeschäftigung. Tel. 0451-88369813 od. 0176-66580859

Professionelle Streich-, Spachtel- u. Tapezierarbeiten, preiswert und zuverlässig. Setzen Sie sich gern mit mir in Verbindung. Tel. 0157-71894376

Reinigungskraft

auf 450-€-Basis vormittags, auch Wochenende, gesucht.

Hotel & Restaurant Stolz
24306 Plön · Markt 24
Tel. (0 45 22) 5 03 20

Physiotherapiepraxis sucht zuverlässige, flexible **REINIGUNGSKRAFT** für die Morgenstunden in Teilzeit. Tel. 0 45 22 / 789 64 70 info@rehamed-ploen.de

Suchen für die Reinigung eines Waschhauses eine/n freundliche/n **Mitarbeiter/in**, Teilzeit oder geringfügig, baldmöglichst. Tel. 0 45 22 / 81 28

Wir suchen Produktionsmitarbeiter/in in Asheberg für die Bereiche Sterilproduktion, Kosmetik und Nahrungsergänzung Vollzeit 38,5 Std./Woche **Kontakt:** team-pharma GmbH Tel. 0 45 26 / 30 05 14

Sie suchen einen Nebenjob? Dann kommen Sie zu uns: Wir, ein erfolgreiches Dienstleistungsunternehmen, suchen ab sofort für einen Drogeriemarkt in Plön zuverlässige, flexible Servicekräfte m/w für die **Warenverräumung** auf Geringfügigkeitsbasis bis 450 €. Arbeitszeiten: Di. u. Do. ab 6 Uhr. Bewerben Sie sich jetzt unter Angabe der Ref. Nr.: Plön-BK-I-Z.

☎ 0331-581 71 161, www.impulsone.de/jobs/  Wir freuen uns auf Sie!

Ankäufe

Su. Fellbekleidung jegl. Art, Lederbekleidung, Streichinstrumente, Orientteppiche, Porzellan, Schmuck, Hummelfiguren, Münzen aller Art. F. Hein, garantiert seriöse Abwicklung Tel. 01 78 / 848 35 14

Automodelle von Wiking, Siku usw. von Sammler gesucht, evt. ganze Sammlung. Tel. 01573 - 9697310

Modelleisenbahn gesucht. Tel. 04344-8192853

Suche alte Matchbox, Lesney u. Siku Autos 60er - 70er J. u. alte Zielfernrohre aus Stahl. anton01@t-online.de Tel. 0174-3317412

Suche Gobelbilder oder -kissen. Tel. 04563-9190089

AN- & VERKAUF

Gold & Silber Schmuck

Omaschmuck • Bruchgold

Zahngold • Bernstein-Schmuck

Bestecke • Porzellan • altes Glas

Uhren • Münzen • Silberleuchter

Orden • Urkunden • Postkarten

und alles was antik & schön ist.

BARGELD SOFORT!

das STÖBERLÄDCHEN

Kirchenstraße 17 • 24211 Preetz (neben Firma Etling) Telefon (0 43 42) 30 93 16

Bekanntschäften

Partnersuche erfrischend anders! Vorgestellt vom NDR-TV und der Presse Tel. 04 31 / 2 39 81 34 oder www.partnerboerse-nord.de

Er, 56 Jahre sucht Partnerin, die auch viel mit dem fahrrad fährt. * Chiffre Z001/9180

Lustige Frauen-Doppelkopf-Runde sucht Mitspielerinnen zw. 50-60 Jahren. Wir spielen 1x/Monat. Bitte meldet euch unter: 04555-714820 od. 04555-14923

Sportliche, schlanke und lebenslustige Frau, 47 Jahre jung, sucht eine feste Beziehung und kein Abenteuer. Wenn du zwischen 47 und 55 Jahre jung bist und du auch solche Vorstellungen von einer Partnerschaft hast, dann liegst du bei mir Goldrichtig. Mehr würde ich dir gerne persönlich erzählen. Jeder Brief wird beantwortet. Diskretion ist ehrensache. Gerne mit aktuellem Bild unter * Chiffre Z001/9181

Su. Mitradler/in für eine Donau-Tour von Deggendorf zum Schwarzen Meer. Tel. 0159-03079472

Dein Rollstuhl ersetzt Dir Deine Beine? Liebevoller Fußgänger anfang fünfzig, möchte Dich für eine lebenslange Partnerschaft kennen lernen. Bist Du attraktiv und fit für einen Neustart? Zuschriften bitte unter : Bulli.Ostholstein@freenet.de

Möbelmarkt

Fernsehessel elektr. verstellbar mit Aufstehhilfe, dunkelbrauner Stoff, ca. 2 Jahre alt, 225,- € VHB. Tel. 04522-760980

Ledergarnitur, braun, dickes, fettes, weiches Lümmelleder, unempfl., leicht zu reinigen und unverwüstlich, einfach super! Sehr guter Zustand, 1 x 2-sitzer mit Lederrückwand, 1 x 3-sitzer mit Stoffrückwand, ansehen! Und kaufen für 280,-€. Tel. 04527-973868

Wohnungsauflösung, gr. Wohnzimmerschrank, Fernsehsessel, Stühle, Glastisch, Sofa uvm., günstig, Absprache erforderlich. Tel. 0152-21925146

 **AK HALLE**
GEBRAUCHTMÖBEL
MARKT

Gebrauchte Möbel • Haushaltsgeräte
Flohmarktartikel • Entrümpelungen
Haushaltsauflösungen • Kleine Umzüge

Lübecker Str. 105 • 23738 Lensahn
04363 - 86 29 700

Dielen-/Wäscheschrank 2 m lang, ca. 1790, Kommode mit 3 gr. u. 2 kl. Schubladen, restaur.-bedürftig zu verkaufen, Preis VHS. Tel. 04521-776440

Esstisch alt, ca. 1910, gedr. Beine, L/B/H 110/0,65/0,75, Mittelschublade + Klapplade 80 cm, VHS. Küchensstisch 120 x 70 x 75 cm, Kiefern massiv, Esspl. weiß, 30,-€. Tel. 04526-3394883

Hochwertige Ledermöbel
Fabrikneu, enorm günstig
Die Lederspezialisten jetzt in Bordesholm, Heintzestraße 41
Nur Do.-Fr. 13 - 19, Sa. 10 - 14 Uhr
Info 0 43 22 / 886 56 68
lederspezialisten-bordesholm.de

Ihr Traumbad aus einer Hand.

 **Sperling** Baddesign
Heizung Solar

Lütjenburger Str. 82
23714 Bad Malente
Tel. 0 45 23 / 9 88 20
www.Sperling-Malente.de

Mit der Sonne kostenlos heizen.



Tiermarkt

Heulage RB 1.Schnitt zu verk. Tel. 0175-7726377

Offenstallplätze in Malente / Nüchel frei! Tel. 04523-200320 (AB) oder 0152-56146219

Anti-Giftköder-Training + Hundführerschein

www.hundeschule.happy-dog.beep.de

Unterricht/Nachhilfe

Englisch für Berufstätige - Grammatik und Konversation. Tel. 0173-3745707 carls.unterricht@gmail.com

Englisch Profi gibt Nachhilfe/ Unterricht Tel. 0173-3745707 carls.unterricht@gmail.com

Englisch-Nachhilfe für die 9. Klasse gesucht. Raum Preetz 0177-6781011

Gitarrenunter. bei Ihnen zu Hause! rueborth.de Tel. 04521/8300637

Suche qualifizierte Nachhilfe in Mathe, 12. Klasse, in Plön. Tel. 04522-760980

Verkäufe

2 Pferdeanhänger mit Pflegerkabine, Rückfahrautomatik, Alu.-Aufbau, Tüv, 2.600,-€ zu verk. Tel. 04527-973868

4 Gartenstühle Hochlehner mit Auflagen Sechseckstisch mit Schirm, kaum gebraucht, 270,-€. Tel. 04523-2107

Benzin Rasenmäher mit Antrieb 2, 2 kW, 48 cm Schnittbreite mit Fangkorb, 130,-€. Tel. 04521-2114

Bogensport: Komplett Ausrüstung im Koffer zu verkaufen, Preis VHS. Tel. 04521-2114

Brennholz Buche 2 J. abgelagert 75,-€ RM an Selbstabholer. Tel. 04523-200406

Klavierstimmen,
Ausführung sämtlicher
Klavierbauarbeiten
Stefan Schafft, Dannau
Tel. 0 43 83 / 99 96 20

Crosstrainer X 13,9 Sportsline, neuwertig, Preis VHS, Siemens Ablufttrockner zu verschenken, 2 Sitzkissen, zu verkaufen. Tel. 04521-8489957

Damenbekldg. Gr. 44/46 div. Jacken, Röcken, Pullis, Mäntel, z.T. Markenware, VHS. Bekldg. junge 98/116, Winter/Sommer div. Jacken, Hosen, VHS. Tel. 04526-3394883

Einmachgläser zu verkaufen! 1,5l f. 0,60,-€, 1l f. 0,50,-€. Tel. 04527-722

Ei. Rasenmäher, wenig gelaufen, 50,-€, Alko Rasenmäher, neuw., 639,-€, Sehornsteinhaube 240,-€. Tel. 04527-722

Folke Junior Segelboot 15 qm Segfl. Segelklar, 2 Segelsätze, Leinen, Fender, Pütz, Paddel, Aussenborder, Preis 2.200,-€, Trailer Tüv 06/2016 1.600,-€. Tel. 0172-5231140

Kindergeburtstag mit echtem Pirat!
Auch zu anderen Anlässen!
Tel. 0 45 21 / 57 71

Verkäufe

Gellowayfleisch 7,50€/kg in viertel oder hälften zu verkaufen. Tel. 0174-1661768

Golfausrüstung wenig bespielt mit Bag, 2 Hölzer (mit Schutz), Schläger von 5-9, Pitcher, Putter. 29 Golfbälle weiß, 6 Übungsbälle und Ts alles unbespielt, 120,-€. Tel. 04384-386

Hof- und Garagenflohmarkt Wilhelmstraße 15, 24306 Plön, 25.04.15, 9.00 - 16.00 Uhr

Keyboard Hohner Modell Adam mit Netzteil, 2 Lautsprecher, Standfuß, Hocker und Bedienungsanl. D/E, 250,-€. Tel. 04521-2114

Neuw. Kosmetik- / Massageliege, 500,- €. Tel. 04522-3286 ab 18 Uhr

Schneepflug Öler Hondamotor wechseln Schneebesens, Gar. Fräse, Doppelreifen. Preis VHB Tel. ab 17 Uhr 04342-4042

Siemens Waschm. 6 kg Waschm. Toplader, Geschirrspüler 60 x 45 br., Kondenswäschr. Tel. 0172-4968892

Spot billig wegen Wohnortwechsel zu verkaufen: 1 Hazet Profi-Werkzeugwagen, 1 Bosch Profi-Ladegerät 6/12/24 V, Gartenmöbel 4 Stühle Hochlehner, 1 Rundtisch, 1 Gartenbank auf Teakholz, über 400 Schallplatten (Single + LP). Tel. 0170-8136218 od. 04561-5589944

Verkaufe zwei italienische Sonnenliegen neuw., Alu / mit. bunter Stoffbespannung pro Liege 39,-€. Tel. 04523-2021944

Verschiedenes

Der Postfelder Weg ist keine Rennstrecke für Autos! Es ist eine 30ziger Zone! Preetz! die Anwohner sagen Danke!

Der Postfelder Weg ist keine Rennstrecke für Autos! Es ist eine 30ziger Zone! Preetz! die Anwohner sagen Danke!

Duschkabine Eckeinst. 90 x 90 cm, neu, origin. verpackt aus Fehlkauf, 380,-€ (NP 890,-€). Tel. 0174-6678338

Flohmarkt Malente Wir machen mit! 25. + 26. April, Rosenstraße 45a

Flohmarkt überdacht, Privat, 25. + 26. April, 11-16 Uhr in 24306 Kossau, Am Wald 7

Haushaltsauflösung am Sa. 25.4 11-18 h, Anrichte, Klavier, Garnitur, antike Wäsche, Pönitz, Messenkamp 10, es lohnt sich!

Himmelfahrts- Flohmarkt am 14.05.15 in Neukirchen. Info: Tel. 04523-2728 oder 04523-5210

Suche kl. Wohnwagen zu mieten, ca. 17.07. - 28.07. Tel. 04522-3716

Verschiedenes

Kopiere Ihre Video-Kassetten auf DVD, von privat. Alle Bandformate, erstklassige Qualität garantiert, ebenso für Super8- und N8-Filme auf DVD. Rufen Sie mich für weitere Infos oder Fragen einfach an. Tel. 04342 788528

Pachtgarten in Eutin gegen Abstand abzugeben STrom + Wasser vorhanden. Tel. 0172-7629449 od. 0174-9459310

Wer hat Lust Carrom zu spielen? Spielbrett vorhanden! Wohne in der Nähe von Kirchnüchel. Tel. 0157-87449120

Wer möchte meine kl. Wiese mähen und sich Heu machen? Tel. 0152-21068089

Wir holen gut erhaltene Möbel kurzfristig für Litauen ab. Tel. 0178-6159703

New Country Rock Projekt sucht versierte Keyboards und straighten 1/8 Bass, gerne auch Banjo zusätzlich und wenn mögl. Gesang. Tel. 0163-1435454

Kopiere Ihre VHS und Super 8 und Video 8, Hi8, Betamax u. Dia's u. MC's auf DVD od. VHS v. Priv. Tel. 04348-2104093

Hole E-Schrott, Almetall, Waschmaschinen, E-Herde, Edelmetalle. Schnell und kostenlos.
Tel. 0173 - 7424424

Zweirad

Z. vk. Herrenfahrrad, 28 Zoll, VHB 200,-€. Tel. 0162-8648238

Ehling
Farben - Tapeten - Bodenbeläge
Verleih von Parkettschleif- und Teppichreinigungsmaschinen
Kirchenstr. 19 · 24211 Preetz
Tel. 0 43 42 / 42 43

Zweirad

2 Damenfahrräder, 28 Zoll, 7-Gang u. 5-Gang, 70,-/55,-€. Tel. 0159-03079472

Drei Roller an Bastler zu verkaufen, 2x Pegasus Sky 25, 1x Pegasus Corona. Alle mit Papiere und Schlüsseln für 650,-€ VHB. Tel. 04521-2114

E-Bike Victoria Schönau, 2 Jahre, wie neu, VHB 690,-€. Tel. 0176-34588171

Fahrrad m. Hilfsmotor, 25 ccm, 1 PS 2 T o. Papiere, 190,-€ VHB. Tel. 0157-86128327

Marken 28-er Herren-Tourenrad Torpedo, 7-Gang, 2 Felgenbremsen zu verk. VHB 95,-€. Tel. 04521-1240

Wie neu Thule Heckklappenfahrradräger clipOn high 9102 high adaptor 911500 für 2 Fahrräder, 170,-€. Tel. 04523-4034987

www.scooteria-seedorf.de
Verkauf · Reparatur
Hol und Bring Dienst
Tel. 01 72 / 1 83 22 05

Abschiedsgottesdienst in der Osterkirche

Plön (t) Pastorin Katja Zornig verlässt die Evangelisch-Lutherische Kirchengemeinde. Die Pfarrstelle an der Plöner Osterkirche soll laut Beschluss des Kirchengemeinde-

rates neu ausgeschrieben werden. Die Kirchengemeinde lädt herzlich zu einem Abschiedsgottesdienst am 24. April um 16.30 Uhr in der Osterkirche ein.

Fahrt zum Gut Schierensee

Kreis Plön (t) Der Heimatverein Nehnten und Umgebung unternimmt am Sonnabend, 16. Mai eine Tagesfahrt zum Gut Schierensee der Günther Fielmann Stiftung. Hierfür sollen Fahrgemeinschaften gebildet werden. Abfahrt: Um 9.30 Uhr ab Godau/Dersau. Auf dem Programm steht die Besichtigung des Herrenhauses, der Parkanlagen und der Landwirtschaft. Auf dem Kulturdenkmal Hof Schierensee züchtet Günther Fielmann Holsteiner

Warmblutpferde, Limousin-Rinder und Kärntner Brillenschafe, betreibt ökologischen Landbau – ohne Einsatz von Pestiziden – und Forstwirtschaft. Der Eintritt für die Führung beträgt 5 Euro für die Denkmalpflege. Für das anschließende Mittagessen oder einen Kaffee ist ein Besuch im Schierensee-Hotel „Zur Linde“ geplant. Anmeldungen bis zum 25. April an Heidrun Wagner, Tel. 04526-1555.

Hier könnte Ihre Anzeige stehen. Lassen Sie sich von uns beraten.
04 31 / 24 36 24
der reporter

Flohmarkt Preetz 26.04
- Innenstadt -
Infos unter : 04342 - 82892



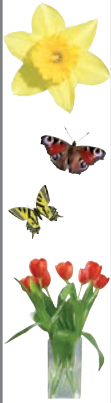

Musik auf dem Heuboden

Takashi Sato zu Gast auf Hof Brache



Wien (t) Pianist Takashi Sato spielt am Freitag, 24. April, 19 Uhr auf Hof Brache. Das Konzert ist Teil der Reihe „Musik auf dem Heuboden“. Mit einem umfangreichen, vielseitigen Programm im Gepäck wird der japanische Musiker ein spannendes Konzert bieten. Zu hören ist Ludwig van Beethovens „Mondscheinsonate“ und die „Pastorale“, Cécile

Chaminades „Les sylvains“, „Pièce romantique“, „Autrefois“ und „Scherzo-Valse“ sowie Frédéric Chopins „Barcarolle“, „Barceuse“ und „Ballade“. Anschließend – wie üblich – Ausklang am „Brache-Buffer“. Unkostenbeitrag 20 Euro, Schüler und Studenten 10 Euro. Kontakt: Brigitte und Hans Weiß, Hof Brache, 24211 Wahlstorf, OT Wielen, Tel. 04342 81090

Die gemeinsame Sprache der Menschheit

Plön (t) In Zusammenarbeit mit der Fördergesellschaft der Musikhochschule Lübeck werden auch in diesem Jahr verschiedene Ensembles, die als Stipendiaten ausgezeichnet sind, in der Nikolaikirche Plön musizieren. Den Auftakt macht das „Ensemble d’anches“ am Sonntag, 26. April um 17 Uhr in der Plöner Nikolaikirche am Markt. Der Eintritt ist frei! „Musik ist die gemeinsame Sprache der Menschheit“. Diese Geisteshaltung ist spürbar in der musikalischen Zusammenarbeit des international besetzten Ensembles

mit Wurzeln in Venezuela, Portugal und Ungarn. Die Musiker führen die Zuhörer in die Welt dreier „beredter“ Holzblasinstrumente: Fagott, Klarinette und Oboe treten in einen vielschichtigen Dialog. Die drei Musiker beleuchten die Geschichte ihrer Instrumente und deren klangliche Möglichkeiten anhand eines bunten Repertoires von der Wiener Klassik bis zur Moderne. Die drei Künstler laden ein zu einem abwechslungsreichen Konzert mit Werken von Beethoven, Schulhoff und Tansman und anderen Komponisten.



Wissenschaft und witziges Wissen

Konrad Stöckel sorgt für Schläue

Plön (t) Wie man mit AC/DC das Licht ausmacht, zeigt der Entertainer, Zauberer, Hobbywissenschaftler, Erfinder und „Verdammt-Verrückte-Dinge-Tester“ Konrad Stöckel am kommenden Sonntag, 26. April um 18 Uhr in der neuen Aula des Gymnasium Schloss Plön. In seiner Show braut er einen magischen Cocktail „Witziges Wissen“ zusammen. Seine „Weltwunder“ machen „Dich und Deine ganze Familie“ verdammt schlau! Wissenschaft trifft Comedy - Staunt, lacht, lernt und... werdet Wissensmillionär! Du bist zwischen 8 und 88 Jahre alt und willst das Wichtigste und Witzigste aus der wunderlichen Welt der Wissenschaft erfahren? Dann kannst Du jetzt in einer Doppelstunde bei Konrad Stöckel mal ganz fix heraus bekommen, wie man in nur zwei Minuten ein leckeres Eis herstellt oder wie Du Deinen eigenen Körper zum Stromnetz umrüstest und echte Blitze erzeugst. Dein Erfindergeist wird geweckt, wenn Du siehst, wie die Waschmaschine „Walk and Wash“ ganz

ohne Strom „läuft“ und wie sich ein echtes Baby als praktischer Wischmop im Haushalt nützlich macht. Gerne enthüllt Dr. h.c. Konrad Stöckel Dir auch das geheimste Geheimnis der Religionsgeschichte und Getränkeindustrie: wie verwandelt man um Gottes Willen bloß Wasser zu Wein? Und wenn der „Schlau-meier“ Konrad Stöckel verdammt



gut drauf ist, entfährt ihm auch die ungeschönte Wahrheit darüber, warum Euer Opa immer so super laut pupsen kann, ohne es selbst zu hören...Aubacke! „Weltwunder“ Konrad Stöckel ist Daniel Düsentrieb, MacGyver und Yps mit Gimmick in einer genialen Gestalt! Höchstpersönlich verspricht er Dir und Deiner Familie: „Mit meinem grandiosen Geheimwissen bekomme ich alle ganz locker den nächsten Nobelpreis! Oder wenigstens ein Eis! Guten Appetit! Für Erwachsene und Kinder ab acht Jahren geeignet! Kartenvorverkauf: Buchhandlung Schneider in Plön, Tourist Info Eutin, online unter www.theater-zeitgeist.de (Erwachsene 16 Euro, Kinder 8 Euro)

Trommel-Workshop

für Anfänger und Wiedereinsteiger

Preetz (t) Monika Schmidt-Carstens nennt das Motto ihres Trommel Workshops: „Alles Leben ist von Rhythmus erfüllt und im Rhythmus mitzuschwingen schafft Freude, Lust und Wohlbefinden.“ Sie beschreibt den Kursinhalt wie folgt: „Stufenweise und spielerisch erlernen wir die Grundzüge des Trommelns, beruhigende und dynamische Rhythmen, schwingungsvolle Melodien und Klangvariationen. Einmal laut und kraftvoll, dann wieder sanft und leise. Trommeln ist der pure Rhythmus-Power - aber auch meditativer Rückzug. Durch das ständige Auf und Ab beider Hän-

de sind die zwei Gehirnhälften gleichermaßen gefordert. Ähnlich wie in Trance oder beim Meditieren können wir uns als ‚Ganzes‘ wahrnehmen (Alpha-Zustand). Nicht nur die Körperkoordination verbessert sich, auch Stress wird leichter abgebaut. Dadurch erhöht sich unsere Konzentrations- und Leistungsfähigkeit.“ Die Veranstaltung findet am Samstag, 25. April von 14 – 17 Uhr im Mehrzweckraum der Volkshochschule statt. Gebühr: 30,- € (Trommeln werden zur Verfügung gestellt) Anmeldungen bei der VHS Preetz, Tel. 04342-719863 oder vhs-preetz@t-online.de



Beschwingte musikalische Stunden

Plön (t). Mehrere Jahrzehnte und Musikstile umfasst das Repertoire von Mayck Eckel, der am Freitag, 24. April ab 21.00 Uhr im Restaurant Schwimmhalle am Schloss in Plön auftritt. Auf beschwingte Stunden können sich die Besucher freuen, wenn Coversongs und Eigenkompositionen mit viel Sinn für Zwischentöne vorgetragen werden. Ben E. Kings „Stand by me“ spielt Mayck ebenfalls wie Cat Stevens Lebensbilanz „Father and Son“. Bei Pink Floyds „Wish you were here“ wird so manche Erinnerung an die Liebe von einst hoch kommen. Doch auch Freunde moderner Musik kommen voll

auf ihre Kosten. Metallica mit „Nothing else matters“ ist musikalisch ebenso präsent wie das „Supergirl“ von Reamonn sowie „You don't know“ von Milow. Titel aus eigener Feder über das Leben, Strand, Meer und die Liebe runden das Programm ab, die ebenfalls in feinsten Singer/Songwriter-Manier auf der aktuellen CD „Sommer“ zu finden sind. Mayck ist neben anderen Musikprojekten mit der Akustik-Tour unterwegs. Er spielte unter anderem auf der NDR-Bühne zur Kieler Woche, bei diversen Stadtfesten, Firmenfeiern, Bars, Restaurants, Strand-Partys, Ausstellungen und Hochzeiten.

Preetz (t). Eine Veranstaltung unter dem Motto „Konzert und& Tanz zur Walpurgisnacht“ findet am Donnerstag, 30. April, um 19 Uhr, in Schloss Bredeneek statt. Schwungvolle Musik wie der Teufelstanz von Joseph Hellmesberger, ein Ghost Dance der amerikanischen Komponistin Cora Salisbury sowie weitere Werke von Johann Strauß und anderen erklingt.

Nach einem moderierten Konzert gibt es auch Gelegenheit für Walzer, Polka und Tango – es darf getanzt werden. Es spielt für Sie WAGNERS SALONQUARTETT. Das Ensemble der vier Instrumen-

talisten Juliana Soproni - Violine, Klaus Liebetrau - Fagott, Thomas Goralczyk – Klavier und Martin Karl-Wagner – Bass und Flöte, Arrangeur der Musik besteht seit 1996 und hat in einer Vielzahl von Konzerten sein Publikum begeistert.

Eintritt 18 Euro (zuzüglich Vorverkaufs-Gebühren). Vorverkauf, Bestellung und Auskünfte: Buchhandlung am Markt, Preetz, Tel: 04342 / 76790, Probsteierhagen, Elektro Rethwisch, Alte Dorfstr. 70, Tel: 04348 / 912715, Tourist-Info Eutin, Ticket-Shop am Markt Tel: 04521 / 709734 und an der Konzertkasse ab 18.30 Uhr.

Ulla Meinecke: authentisch, ehrlich, gut

Die „Grand Dame“ der poetischen deutschen Popmusik kommt nach Ascheberg

Ascheberg (t). Sie ist Sängerin, Dichterin und Autorin und sie war in den letzten Jahren hauptsächlich mit ihren Lesungen unterwegs. Jetzt gibt es ihr aktuelles Projekt „Ulla Meinecke Band“ mit den Multi-Instrumentalisten Ingo York und Reinmar Henschke. Am 25.4.2015 ist Ulla Meinecke ab 20 Uhr zu Gast im Landgasthof Langenrade bei ASCHEBERG ROCKT! Bei musikalischen Lesun-

Dinge begründen ihren Ruf als Sängerin. Weit mehr als eine Million Tonträger hat sie von ihren Alben verkauft. Jetzt ist Ulla Meinecke zum ersten Mal zu Gast am Großen Plöner See. Eintrittskarten gibt es für 23 Euro (Vereinsmit-

glieder 22 Euro) im Vorverkauf bei „Schmidts Augenblick“, bei „Style – Das Haarstudio“ im Einkaufszentrum Ascheberg, in der Buchhandlung Schneider in Plön, bei Nunatak in Dersau und bei Schwarz „Wein- Whisky-Rum“

in Preetz sowie - wenn noch vorhanden - an der Abendkasse. Demnächst zu Gast in Ascheberg : Miu, Sebel, Torfrock, Nervling, Pfefferminz, Rock die Straße, Tiffany u.v.a. Weitere Informationen unter : www.ascheberg-rockt.de.

CAPITOL Cine Center Preetz Tel. (0 43 42) 22 41
 Ein modernes Verzehr-Kino in gemütlicher und gepflegter Atmosphäre!
 Unser Programm ab Donnerstag, 23. April 2015:



gen machte sie immer wieder die Erfahrung, dass das Publikum ihre Songs wirklich liebt. Warum? Weil sie zeitlos sind, weil es bei ihr textlich keine Schnellschüsse, Kompromisse noch modische Gags gibt. Ihr aktuelles Projekt mit den Multi-Instrumentalisten Ingo York und Reinmar Henschke vereint Klassiker wie „Feuer unterm Eis“, „Die Tänzerin“, „50 Tipps ihn zu verlassen“ aber auch neue Titel. Ulla Meinecke ist seit den 1980er Jahren eine der erfolgreichsten Vertreterinnen des damals noch eher seltenen Genres „Deutschsprachige Popmusik“. Ihre samtige Stimme, ihre poetische Sprache und nicht zuletzt ihre nachdenklich-ironische Sicht auf die alltäglichen

<p>RUN ALL NIGHT tägl. 17.15 und 20.15 Uhr</p>	<p>DER NANNY tägl. 17.15 u. 20.15 Uhr</p>	<p>GESPENSTERJÄGER tägl. 14.45 Uhr</p>
<p>DER KAUFHAUS COP-2 tägl. 16.30 und 18.15 Uhr</p>	<p>THE BOY NEXT DOOR Fr. 20.15 Uhr</p>	<p>MARA UND DER FEUERBRINGER tägl. 16.30 Uhr</p>
<p>HALBE BRÜDER tägl. 20.15 Uhr</p>	<p>DIE BESTIMMUNG tägl. 18.15 Uhr</p>	<p>FÜNF FREUNDE 4 Mo. bis Mi. 14.45 Uhr</p>
<p>FURIOUS 7 tägl. 14.45, 17.15 u. 20.15 Uhr</p>	<p>Kingsman tägl. 20.15 Uhr</p>	<p>Bibi & Tina Do. bis So. 14.45 Uhr</p>
<p>HOME tägl. 14.45 und 16.30 Uhr</p>	<p>AMERICAN SNIPER Mo. bis Mi. 20.15 Uhr</p>	<p>300 WORTE DEUTSCH! tägl. 18.15 Uhr</p>
<p>Shaun das Schaf tägl. 14.45 und 16.30 Uhr</p>	<p>FRAU MÜLLER MUSS WEG! tägl. 18.15 Uhr</p>	<p>FIFTY SHADES OF GREY Do. 20.15 Uhr</p>
<p>CINDERELLA tägl. 14.45 Uhr</p>	<p>HONIG IM KOPF tägl. 20.15 Uhr</p>	
<p>TRAUMFRAUEN Sa. + So. 20.15 Uhr</p>		

Änderungen vorbehalten! – Alle Angaben ohne Gewähr –

Mehr Infos unter www.capitol-cine-center.de

Veranstaltungen

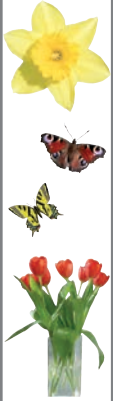

AUSSTELLUNGEN

PLÖN
Akademie am See, Koppelsberg, Koppelsberg 7:
 Öffnungszeiten: Montag bis Freitag von 9 bis 16 Uhr am Wochenende auf Anfrage. Infos unter 04522-74150

C 26207



Das Familienwochenblatt

Plön/Preetz

Erscheinungsgebiet: Plön, Preetz, Dersau, Ascheberg, Rastorf, Selent, Grebin sowie alle in diesem Gebiet liegenden Orte.

Büro Heikendorf
 Dorfstraße 18, 24226 Heikendorf
 Tel. (04 31) 24 36 24
 Fax (04 31) 24 51 36

BURG-VERLAG GmbH & Co KG
 Fehmarnsches Tageblatt
 23769 Burg auf Fehmarn
 Gertrudenthaler Straße 3

Herausgeber: Burg-Verlag

Anzeigen: Stefan Reich, Stefan Taubitz, Olaf Glau, Marco Lützel, Manfred Baumgart

Redaktion: Esther Dörrhöfer, Lotta Schneider
 Gesamtherstellung: Burg-Verlag
 20. Jahrgang

Gültige Anzeigenpreisliste: 1/2015

Auflagenkontrolle durch
 Wirtschaftsprüfer nach den
 Richtlinien BVDA und BDZV

Druckauflage 2. Quartal 2014
 Ausgabe Plön/Preetz: 25.008
 Eutin/Malente & Plön/Preetz: 54.608

Annahmeschluss für Anzeigen und Redaktion: montags 16 Uhr!
 E-Mail für Anzeigen: buero@der-reporter.info
 E-Mail für Redaktion: redaktion@der-reporter.info

Unsere Partner:

»der reporter« Eutin
 Burg Verlag GmbH & Co. KG,
 Lübecker Straße 12, 23701 Eutin
 Tel. (0 45 21) 70 11 - 0, Fax 70 11 33

»der reporter« Neustadt
 BALTICUM-Verlag,
 Tel. (0 45 61) 51 70 - 0, Fax 51 70 90

»der reporter« Timmendorfer Strand
 Verlag: PM-Druck,
 Tel. (0 45 03) 21 40, Fax 83 08

»der reporter« Fehmarn / Heiligenhafen
 Stüben-Verlag-Werbung,
 Tel. (0 43 71) 8 62 70, Fax 92 97

»der reporter« Oldenburg in Holstein
 Verlag: Ostsee-Verlag,
 Tel. (0 43 61) 6 32 03 o. 6 32 04, Fax 6 30 03

»der reporter« Bad Doberan / Kühlungsborn
 Verlag: NORD-REPORT-VERLAG,
 Tel. (03 82 93) 4 10 00, Fax 41 00 11

»Probsteer«, Dorfstraße 18, 24226 Heikendorf
 Burg Verlag GmbH & Co. KG,
 Tel. (04 31) 24 36 24, Fax 24 51 36



Für Hörfehler, die bei der telefonischen Aufgabe von Annoncen entstehen, übernimmt der Verlag keine Haftung. In jedem Fall ist der Auftraggeber zur Zahlung der Annoncen-Rechnung verpflichtet.

AUSSTELLUNGEN

Kulturforum Schwimmhalle Schloss Plön e.V., Schlossgebiet 1a:
 Öffnungszeiten: Montag bis Samstag von 14.30 bis 18.30 Uhr und Sonntag 11.30 bis 18.30 Uhr

Museum des Kreises Plön mit nord-deutscher Glassammlung, Johannisstr. 1:
 Öffnungszeiten: Dienstag bis Sonntag 10 bis 12 Uhr und 14 bis 17 Uhr.
 Anmeldung für Schulklassen und Gruppen unter 04522-744391 oder post@kreismuseum-ploen.de
Naturpark-Haus, Naturpark Holst. Schweiz e.V., Schlossgebiet 9:
 Öffnungszeiten: Täglich außer montags von 12 bis 17 Uhr.
 Gruppen können Termine für einen Besuch unter 04522-749380 vereinbaren.

PREETZ
Café Grün, Markt 24:
 Fotografien von Horst Schmier. Drucke von selbst beschichteten Glasplatten belichtet mit antiken Objektiven.
 Öffnungszeiten: Mittwoch bis Samstag von 10 bis 18 Uhr.

Heimatmuseum, Mühlenstr. 14:
 Von der Steinzeit bis zum Industriezeitalter im Preetzer Raum (Dauer-ausstellung).
 Mal seh'n - Birgit und Heinz Vogler. 26. April können Interessierte die Arbeitsweisen kennenlernen (Wechselausstellung).
 Erinnerungen an den 1. Weltkrieg (Wechselausstellung).
 Öffnungszeiten: Mittwoch, Samstag und Sonntag 15 bis 17 Uhr. Für Gruppen können Sondertermine vereinbart werden unter 04342/3804 (Heinke Heintzen), 04342/81111 (Renate Hansen) oder 04342/2118 (Erich Klimm).
 Papiertheatersammlung Reimers (auf Anfrage unter 04342/2346 geöffnet).

Kunstkreis Preetz e.V., Gasstraße 5:
 Öffnungszeiten: Donnerstag bis Sonntag von 15 bis 18 Uhr.

LÜTJENBURG
Eiszeitmuseum in Lütjenburg, Nienthal 7:
 November, Januar bis März: Samstag und Sonntag von 10 bis 17 Uhr.

WANKENDORF
VHS Heimat-Museum, Bahnhofstraße 60:
 Öffnungszeiten: Mittwochs von 15 bis 17 Uhr und sonntags von 14 bis 16 Uhr.

Beilagen-Hinweis

Dieser Ausgabe unseres Familienwochenblattes liegen folgende Prospekte bei:

- Teilausgabe Eutin:**
- Jawoll
 - Hagebau Eutin
 - Megaland Expert Eutin
 - DJO Bosau
 - Portofino Pizzaservice Malente
 - Zweirad Wöllert

- Teilausgabe Plön/Preetz:**
- Hagebau Eutin
 - Megaland Expert Eutin
 - DJO Bosau
 - Portofino Pizzaservice Malente
 - Zweirad Wöllert
 - LMK Einkaufswelt
 - Autoteile Berndt

Wir bitten um freundliche Beachtung. Fragen hierzu beantworten wir Ihnen gern unter 04521/7011 - 0.



AUSSTELLUNGEN

WITTMOLDT
Gut Wittmoldt:
 Dauerausstellung „Seeweg“, Bernhard G. Lehmann

FREIZEIT, HOBBY, KURSE

ASCHEBERG
Freitag, 24. April
 18.30-19.30 Uhr: Schachabend für Kinder und Jugendliche, Bürgerhaus, Langenrade 16
 19.30-20.30 Uhr: Schachabend für Erwachsene, Bürgerhaus, Langenrade 16

PLÖN
Donnerstag, 23. April
 14-18 Uhr: Skat und Canasta, Awo Plön, E-Werk, Vierschillingsberg

Montag, 27. April
 14-17 Uhr: Gemütliches Klönen, Rommé, Canasta und Kaffeetrinken, E-Werk, Vierschillingsberg
 14-17.30 Uhr: Klönen, Spielen und Geselligkeit bei Kaffee und Tee, Awo Plön, Mehrgenerationenhaus

Mittwoch, 29. April
 14.30-16.45 Uhr: Ganzheitliches Gedächtnistraining, Altes E-Werk, Vierschillingsberg 21

PREETZ
Donnerstag, 23. April
 14-16.30 Uhr: Handarbeitsgruppe, Arbeiterwohlfahrt Preetz e.V., Luise-Bock-Haus, Klosterstraße 9
 10 bis 11 Uhr: Musik, Gesang, Bewegung für Senioren, Sitzkreisgymnastik, Gemeindebegegnungsstätte
 15 Uhr: Begegnungskaffee „Deutsche Sprichwörter“ mit Maïke Diehl und Petra Könecke, Gemeindebegegnungsstätte

Freitag, 24. April
 9-11 Uhr: Computerkurse für Senioren, Haus am Klostergarten, Klosterstraße 4
 14-15.30 Uhr: Ausgabe, Preetzer Tafel e.V., Gasstraße 25
 14 Uhr: Spielenachmittag-Schach bei der Arbeiterwohlfahrt Preetz e.V., Luise-Bock-Haus, Klosterstraße 9

15-17 Uhr: Spielnachmittag bei Kaffee und Kuchen - Brettspiele, Skat, Rommee, Canasta und andere Gesellschaftsspiele, Gemeindebegegnungsstätte
 15.30 Uhr: Sitztanz mit Waltraut im Saal, Haus am Klostergarten, Klosterstraße 4

Samstag, 25. April
 15 Uhr: Gottesdienst mit Dr. Katrin Gelder und Maïke Diehl, Gemeindebegegnungsstätte

Montag, 27. April
 15-16.30 Uhr: Geselliges Tanzen - Ü 60, DRK Preetz-Tanzkreis, Gemeindehaus an der Stadtkirche, Kirchplatz
 15.30 Uhr: Vorlesen mit Frau Kroll im Kommunikationsraum I, Haus am Klostergarten, Klosterstraße 4

Dienstag, 28. April
 10 bis 11 Uhr: Musik, Gesang, Bewegung für Senioren, Sitzkreisgymnastik, Gemeindebegegnungsstätte
 13.30-16 Uhr: Wandergruppe-Kaffeeklönschnack, Arbeiterwohlfahrt Preetz e.V., Luise-Bock-Haus, Klosterstraße 9
 14-15.30 Uhr: Ausgabe, Preetzer Tafel e.V., Gasstraße 25

FREIZEIT, HOBBY, KURSE

Mittwoch, 29. April
 9:30 Uhr: Der Backclub trifft sich in der Gemeindebegegnungsstätte
 15-17 Uhr: Gymnastikgruppe, Arbeiterwohlfahrt Preetz e.V., Luise-Bock-Haus, Klosterstraße 9

WITTMOLDT
Mittwoch, 29. April
 18-21.30 Uhr: Tango Argentino-Unterricht mit Barbara Wilming, Gut Wittmoldt, Am Lütten Diek 2
 18.30-19.45 Uhr: Bewegte und meditative Kreistänze - tanzen lernen, Gut Wittmoldt, Am Lütten Diek 2

FÜHRUNGEN

PLÖN
Sonntag, 26. April
 11.30-12.30 Uhr: Führung durch das Prinzenhaus, Treff Prinzenhaus, Anmeldung unter 04522-50950, Prinzenhaus, Schlossgebiet

MÄRKTE

PLÖN
Freitag, 24. und Dienstag, 28. April
 8-13 Uhr: Wochenmarkt, Marktplatz

PREETZ
Samstag, 25. u. Mittwoch, 29. April
 8-13 Uhr: Wochenmarkt, Marktplatz

MUSIK, FESTE, PARTYS

ASCHEBERG
Samstag, 25. April
 20 Uhr: Ascheberg rock! Ulla Meïnecke, Landgasthof Langenrade, Langenrade 37

PLÖN
Samstag, 25. April
 10-18 Uhr: Plön Schau, Stadtmarketing Plön, Marktplatz
 20 Uhr: Liederabend mit H. Zimmermann und I. Sallag, Tourist Info Großer Plöner See, Prinzenhaus, Schlossgebiet

Sonntag, 26. April
 10-18 Uhr: Plön Schau, Stadtmarketing Plön, Marktplatz
 17 Uhr: Konzert mit Stipendiaten der Musikhochschule Lübeck, ev.-luth. Kirchengemeinde Plön, Nikolaikirche, Tel. 04522-2235

PREETZ
Mittwoch, 29. April
 15 Uhr: Frühlingsfest mit dem Preetzer Gesangsverein im Saal, Haus am Klostergarten, Klosterstraße 4

SELBSTHILFE-GRUPPEN UND BERATUNGEN

LÜTJENBURG
Donnerstag, 23. und Dienstag, 28. April
 13.15-14.30 Uhr: Deutschkurs für Flüchtlinge, Asylbewerber und Migranten, Sprachpaten geben kostenfreien Unterricht, Kreisvolkshochschule Plön, Otto-Mensing-Schule, Friedrich-Speck-Straße 10

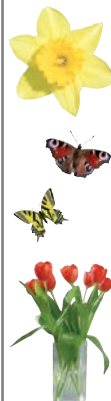

SELBSTHILFE-GRUPPEN UND BERATUNGEN

PLÖN

Donnerstag, 23. April

10-12 Uhr: Sprechstunde der Gleichstellungsbaufragten der Stadt Plön Ulrike Torges, Info 04522-505722, Rathaus

Freitag, 24. April

9-12 Uhr: Offene Beratung bei Frau und Beruf, Info unter 04522-7983004, Frau und Beruf, Johannisstraße 49

Montag, 27. April

11-15.30 Uhr: Sprechtag des Versichertenberaters der Deutschen Rentenversicherung Horst Schade, Zimmer 4, Rathaus

Dienstag, 28. April

10-12 Uhr: Beratungstermin mit Michael Mizgayski, Sitzungszimmer, Markt 25, Tel. 04522-2235

15.30-17 Uhr: Info-Treff des Sozialverband Deutschland-OV Plön, Oster-Karree, Schillerstraße

17.30 Uhr: Krebsnachsorgegruppe, Gemeindehaus, Markt 25

PREETZ

Donnerstag, 23. April

10-12 Uhr: BELOS - Sprechzeiten der Behördenlotsen, Haus der Diakonie/ Am Alten Amtsgericht, Am Alten Amtsgericht 5, Tel. 04342-71730

10.15 Uhr: Treff im Kommunikationsraum I, Haus am Klostergarten, Klosterstraße 4

Freitag, 24. April

10.15 Uhr: Treff im Kommunikationsraum I, Haus am Klostergarten, Klosterstraße 4

Samstag, 25. April

9.30 Uhr: Treff im Kommunikationsraum I, Haus am Klostergarten, Klosterstraße 4

Montag, 27. April

10.15 Uhr: Treff im Kommunikationsraum I, Haus am Klostergarten, Klosterstraße 4

19 Uhr: Freundeskreis für Suchtkrankenhilfe für Betroffene, Angehörige und Interessierte, Infos erteilt T. Löhndorf unter 0173-8455106 oder T. Schröder unter 0157-76003770, DRK-Vereinsraum, Gasstraße 25

Dienstag, 28. April

9-12 Uhr: Sprechtag des Versichertenberaters der Deutschen Rentenversicherung Horst Schade, Sozialverband Deutschland Preetz, Gasstraße 25 nach telefonischer Vereinbarung unter 04342-2403, Sozialverband Deutschland Preetz, Gasstraße 25

15-17 Uhr: Teestube, Deutsches Rotes Kreuz Preetz, DRK-Vereinsheim, Gasstraße 25

18-20 Uhr: Frauengesprächskreis Burnout Selbsthilfegruppe, DRK-Vereinsheim, Gasstraße 25

19 Uhr: Treffen der Anonymen Alkoholiker, Bodelschwing-Kirche

Mittwoch, 29. April

10-12 Uhr: BELOS - Sprechzeiten der Behördenlotsen, Haus der Diakonie/ Am Alten Amtsgericht, Am Alten Amtsgericht 5, Tel. 04342-71730

15-17 Uhr: Praxis ohne Grenzen, Haus der Diakonie/Am Alten Amtsgericht, Am Alten Amtsgericht 5, Tel. 04342-71730

SELBSTHILFE-GRUPPEN UND BERATUNGEN

15-17 Uhr: BELOS - Sprechzeiten der Behördenlotsen, Haus der Diakonie/ Am Alten Amtsgericht, Am Alten Amtsgericht 5, Tel. 04342-71730

SELENT

Donnerstag, 23. April

15-17 Uhr: Teestube, DRK Ortsverein Lammershagen/Wittenberg, Rundweg 6

SPORT

PREETZ

Donnerstag, 23. April

9.30 Uhr: Gymnastik im Saal, Haus am Klostergarten, Klosterstraße 4

10-11 Uhr: Sitzkreisympnastik - Bewegung mit Musik und Gedächtnistrainingseinlagen, Petra Könecke gestaltet den abwechslungsreichen Morgen, Gemeindebegegnungsstätte

15.30 Uhr: Kegeln im Saal, Haus am Klostergarten, Klosterstraße 4

Freitag, 24. April

9.30 Uhr: Gymnastik im Saal, Haus am Klostergarten, Klosterstraße 4

14.30 Uhr: Seniorengymnastik beim DRK Preetz, DRK Vereinsheim, Gasstraße 25

15-16 Uhr: Seniorengymnastik, DRK Preetz, DRK Preetz, Gasstraße 25

Montag, 27. April

9.30 Uhr: Gymnastik im Saal, Haus am Klostergarten, Klosterstraße 4

10-11 Uhr: Sitzkreisympnastik - Bewegung mit Musik und Gedächtnistrainingseinlagen, Petra Könecke gestaltet den abwechslungsreichen Morgen, Gemeindebegegnungsstätte

THEATER

PLÖN

Sonntag, 26. April

18 Uhr: Konrad Stöckel, Theater Zeitgeist e.V., Aula am Schiffsthal, Schulgebiet

VEREINE

PLÖN

Dienstag, 28. April

18 Uhr: Turniere des Bridgeverein Plön, Infos bei Herrn Mirsberger unter 04383-518454, Dana Pflegeheim Fünf-Seen-Allee, Fünf-Seen-Allee 2, Tel. 04522-746717

PREETZ

Freitag, 24. April

18.45 Uhr: Nachtcafe mit Waltraut im Kommunikationsraum II, Haus am Klostergarten, Klosterstraße 4

COUNTRY FLOHMARKT RIXDORF
ANTIK & TRÖDEL
 MARKENKLEIDUNG, MÖBEL, STOFF, SPIELZEUG, BABYWÄSCHE, SCHUHE, LAMPEN, DEKORATION, SCHMUCK, KINDERSACHEN
SONNTAG 26. APRIL 2015
 11.00 - 16.00 UHR GUT RIXDORF
 STANDVERMIETUNG UNTER: MOB. 0170 - 3403832
 WWW.FESTSCHEUNE-RIXDORF.DE
 NAVI: ALTE MEIEREI | 24306 LEBRADE

VEREINE

Dienstag, 28. April

15 Uhr: Klönschnack und Spiele bei der Nedderdütsch Gill Preetz, Anmeldung bei Rosmarie Bomke unter 04342-788812, Gemeindebegegnungsstätte

-Anzeige-

VORTRÄGE

PLÖN

Sonntag, 26. April

18 Uhr: Staunt, lacht, lernt und wendet Wissensmillionär mit Konrad Stöckel, Aula des Gymnasiums Schloss Plön

Blütenreich, farbenfroh und informativ

Der Gärtnermarkt im Freilichtmuseum Molfsee



Kreis Plön (t)

Am letzten Aprilwochenende, 25. und 26. April lädt der Gärtnermarkt vor den Toren Kiels Hobbygärtner und Blumenfreunde von 9 bis 18 Uhr ins Freilichtmuseum Molfsee ein. Das historisch schöne Ambiente mit

den alten Häusern, Bauergärten, naturgetreuen Nachbildungen typisch schleswig-holsteinischer Kulturlandschaften ist aber auch ein Anziehungspunkt für diejenigen, die sich für die Landeskultur interessieren. Deshalb bildet das Freilichtmuseum Molfsee einen idealen Rahmen für den pflanzenstarken Markt. Im BUGA- (Bundesgartenschau) Jahr lässt es sich die Treuhandstelle für Dauergrabpflege natürlich nicht nehmen auch wieder als Aussteller dabei zu sein. Auf den Bundes- wie auch Landesgartenschauen ist der Bereich der Friedhofsgärtner immer wieder ein Besuchermagnet. „Inzwischen sind wir zum 5. Mal in Molfsee dabei.“ berichtet Nadia Reumann, Geschäftsführerin der Treuhandstelle. „In diesem Jahr haben wir uns eine ganz besondere Mustergrabgestaltung vorgenommen: Seebestattung einmal anders – nämlich auf dem Friedhof.“ Häufig wird unterschätzt, wie sehr man nach der Bestattung eines geliebten Menschen einen festen Bezugspunkt, einen festen Ort zum Trauern benötigt. „Wir möchten zeigen, dass man auch durch eine

besondere Grabgestaltung der Verbundenheit eines Menschen zum Meer oder zum Maritimen gerecht werden kann,“ so Nadia Reumann. Leben braucht Erinnerung. Trauer auch. Menschen suchen einen festen Platz gegen das Vergessen. Einen Ort zur stillen Zwiesprache mit dem Verstorbenen. Ein Grab ist deshalb nicht nur letzte Ruhestätte, sondern vor allem auch persönlicher Ausdruck unserer Wertschätzung. Die Treuhandstelle für Dauergrabpflege informiert auf dem Gärtnermarkt in Molfsee über moderne Friedhofskultur, individuelle Gestaltung von Gräbern und gibt Tipps zur richtigen Pflanzenwahl. Die Möglichkeiten der Vorsorge für eine gesicherte Grabpflege sind noch kaum bekannt. Die Dauergrabpflege ermöglicht es Ihnen, heute alles so verbindlich zu regeln, wie Sie es wünschen. Mehr Informationen bei der Treuhandstelle für Dauergrabpflege Schleswig-Holstein GmbH, Waisenhofstr. 44 - 24103 Kiel, Tel. 0431 / 9 35 35, service@dauergrabpflege-schleswig-holstein.de, www.dauergrabpflege-schleswig-holstein.de

Gut vorgesorgt?

Treuhandstelle für Dauergrabpflege
 Schleswig-Holstein GmbH
 Waisenhofstr. 44
 24103 Kiel
 Tel.: 0431 / 9 35 35
www.dauergrabpflege-sh.de

Besuchen Sie uns auf dem Gärtnermarkt in Molfsee 25./26.04.15

Kirchliche Nachrichten



PREETZ

Ev.-luth. Kirchengemeinde Preetz

Stadtkirche, Kirchplatz 8
Samstag, 25. April

14 Uhr: Konfirmation Bezirk Süd mit Abendmahl und dem Chor Auftakt; 18 Uhr: Wochenschlussandacht nach Taizé

Sonntag, 26. April

9.30 Uhr: Konfirmationsgottesdienst mit Abendmahl und Stadtkirchenchor

Gemeindehaus an der Stadtkirche
Kirchplatz

Donnerstag, 23. April

19.30 Uhr: Stadtkirchenchor

Samstag, 25. April

10 Uhr: Kinderkirche

Dienstag, 28. April

14.30 Uhr: Spatzenchor; 15.15 Uhr: Kinderchor; 19.30 Uhr: Vortrags- und Gesprächsabend zum Thema „Angst und Hoffnung“. Heute: Hoffnung in einer Gesellschaft der Angst mit Heinz Bude

Mittwoch, 29. April

17 Uhr: Jugendchor

Bodelschwingh-Kirche

Freitag, 24. April

11.15 Uhr: Kindergartenkirche

Sonntag, 26. April

10 Uhr: Predigtgottesdienst

Bughagenhaus

Donnerstag, 23. April

15 Uhr: Heiteres Gedächtnistraining mit dem Ehepaar Jegodzinski

Sonntag, 26. April

11 Uhr: Konfirmation mit Abendmahl und Posaunenchor

Arzt-Notdienst

Plön/Preetz

Der ärztliche Bereitschaftsdienst bei akuten Gesundheitsproblemen ist außerhalb der üblichen Sprechstundenzeiten insbesondere an Wochenend- und Feiertagen unter der landesweit einheitlichen

Rufnummer 116117

(kostenlos) zu erreichen.

Die zentrale Anlaufpraxis ist die Klinik Preetz, Krankenhaus des Kreises Plön, Am Krankenhaus 5, 24211 Preetz. Öffnungszeiten: Montag, Dienstag und Donnerstag 19 bis 21 Uhr; Mittwoch und Freitag 17 bis 21 Uhr; Samstag, Sonntag und an Feiertagen 10 bis 13 Uhr und 17 bis 21 Uhr.

Standortärztlicher Bereitschaftsdienst der Bundeswehr Kreis Plön:

Marinesanitätsstaffel Plön, Ruhleben 30, Plön, Tel. 04522/7650.

Bereitschaftsdienst der Zahnärzte:

Der Bereitschaftsdienst der Zahnärzte in Plön und Umgebung für das kommende Wochenende (von Freitag, 15 Uhr, durchgehend bis Montag, 7 Uhr) ist unter dem Ärzte-Notruf für den Kreis Plön unter Tel. 04342/4142 zu erreichen.

PREETZ

Montag, 27. April

9.30 Uhr: Gymnastik für Senioren mit Petra Könecke; 10.30 Uhr: Gymnastik für Senioren mit Erika von Klinggräff
19 Uhr: Spieleabend für Erwachsene

Dienstag, 28. April

19.30-21 Uhr: Posaunenchor

Kapelle Sophienhof

Sonntag, 26. April

9.30 Uhr: Konfirmation mit dem Chor Auftakt; 11.30 Uhr: Konfirmation mit Combo Vocale

Eingangshalle Klinik Preetz

Sonntag, 26. April

10 Uhr: Predigtgottesdienst

Evangelisch-Freikirchliche Gemeinde Preetz

Max-Planck-Straße 2

Sonntag, 26. April

10 Uhr: Gottesdienst in der Bodelschwingh-Kirche

Leuchttfeuer-Gemeinde Preetz

Kührener Straße 2

Donnerstag, 23. April

17 Uhr: Mittelalter-Workshop für Teenies

Sonntag, 26. April

10.30 Uhr: Gottesdienst

PLÖN

Ev.-luth. Kirchengemeinde Plön

Nikolaikirche

Samstag, 25. April

15 Uhr: Konfirmation

Sonntag, 26. April

10 Uhr: Gottesdienst

Osterkirche

Freitag, 24. April

16.30 Uhr: Verabschiedung von Pastorin Katja Zornig

Lutherkirche Kleinmeinsdorf

Samstag, 25. April

14 Uhr: Motorrad-Gottesdienst

Sonntag, 26. April

9.30 Uhr: Gottesdienst; 10.10 Uhr: Kinder- und Jugendchor

Kirche zu Niederkleveez

Donnerstag, 23. April

17 Uhr: Jugendgruppe

Freitag, 24. April

18 Uhr: Jugendgruppe

Sonntag, 26. April

10 Uhr: Familiengottesdienst mit Kinderchor

Gemeindehaus, Markt 26

Freitag, 24. April

15-17 Uhr: Jungschargruppe (ab 6 Jahre)

Montag, 27. April

18 Uhr: Jugendgruppe (ab 14 Jahre)

Gemeindehaus, Markt 25

Donnerstag, 23. April

15 Uhr: Demenz-Gruppe; 19.30 Uhr: Trauergruppe für Erwachsene, Anmeldung bei Frau Eckeberg (04526-8775) oder Frau Himmel (04527-276); 19.30 Uhr: Volkstanzkreis

Freitag, 24. April

8.30 Uhr: Meditation am Morgen; 17.45 Uhr: Junior Brass; 19 Uhr: Posaunenchor, Anfängerunterricht nach Absprache

PLÖN

Dienstag, 28. April

Vokalkreis; 10 Uhr: Ämterlotse Michael Mizgayski

Mittwoch, 29. April

10 Uhr: Seniorenkantorei; 19.30 Uhr: Erwachsenenkantorei

Gemeindehaus Ulmenstraße

Sonntag, 26. April

17 Uhr: Gottesdienst

Gemeinderaum Kleinmeinsdorf

Vorderster Kamp

Montag, 27. April

16 Uhr: Blockflötenunterricht (ab 5 J.)

Gemeindesaal, Steinbergweg 20

Donnerstag, 23. April

9.45 Uhr: Bibelgesprächskreis

Sitzungszimmer, Markt 25

Dienstag, 28. April

10-12 Uhr: Beratungstermin mit Michael Mizgayski

Gemeinschaft in der Evangelischen Kirche

Gemeindehaus, Ulmenstraße 2

Donnerstag, 23. April

19-20.30 Uhr: Pfadfindertreff (ab 14 J.)

Freitag, 24. April

15-17 Uhr: Cafe Koralle; =19.30-21 Uhr: Bibelgespräch für junge Erwachsene

Sonntag, 26. April

17 Uhr: Gottesdienst mit Abendmahl

Montag, 27. April

17.30 bis 19 Uhr: Pfadfindertreffen (11-13 J.)

Dienstag, 28. April

15:30 bis 16:30 Uhr: Bibel im Gespräch

Mittwoch, 29. April

17 bis 18:30 Uhr: Pfadfindertreff (8-9 J.); 17 bis 18:30 Uhr: Pfadfindertreff (10-11 J.)

Katholische Kirchengemeinde St. Antonius

Brückenstraße 15

Sonntag, 26. April

9.30 Uhr: Heilige Messe

Dienstag, 28. April

9 Uhr: Eucharistiefeier

MALENTE

Ev.-luth. Kirchengemeinde Malente

Maria-Magdalenen-Kirche

Sonntag, 26. April

9.30 Uhr: Gottesdienst

Haus der Kirche, Janusallee 5

Donnerstag, 23. April

15 Uhr: Seniorenkreis

Gemeindehaus

Donnerstag, 23. April

16.30-18 Uhr: Band; 19.30-21.30 Uhr: Kirchenchor

Dienstag, 28. April

15-17 Uhr: Handarbeitskreis

Mittwoch, 29. April

16.30-18 Uhr: Töpfern für Kinder; 18.30-20 Uhr: Töpfern für Erwachsene

MALENTE

Christliche Gemeinschaft

Königsberger Straße 38

Sonntag, 26. April

11 Uhr: Gottesdienst mit Kindergottesdienst

Montag, 27. April

Hauskreise zu erfragen unter 04523-7509 oder 3191

Mittwoch, 29. April

18 Uhr: Bibel- und Gebetsstunden

Katholische Kirchengemeinde St. Marien Bad Malente

Samstag, 25. April

18 Uhr: Eucharistiefeier

Dienstag, 28. April

14.30 Uhr: Rosenkranzgebet; 15 Uhr: Eucharistiefeier

UMLAND

Ev.-luth. Kirchengemeinde Neukirchen

Hauptstraße 22

Sonntag, 26. April

11 Uhr: Konfirmation

Pastoratsscheune, Hauptstraße 22

Donnerstag, 23. April

15-16 Uhr: Treffen der Wölflingsgruppe (7-9 Jahre); 15.30-17 Uhr: Pfadfinder von 7 bis 9 Jahre

Dienstag, 28. April

15.15-16 Uhr: Kinderchor

Kindertagesstätte „Regenbogen“

Saseler Weg 2

Mittwoch, 29. April

15.30-16.30 Uhr: Eltern-Kind-Gruppe

Katholische Kirchengemeinde St. Bonifatius, Lütjenburg

Amakermarkt 10

Sonntag, 26. April

9 Uhr: Heilige Messe

Mittwoch, 29. April

18 Uhr: Rosenkranzgebet; 18.30 Uhr: Eucharistie- oder Wortgottesfeier

Pflege24Nord

24-Stunden-Betreuung in Ihrem eigenen Zuhause!
Individuelle Betreuung!
Die bezahlbare Alternative zum Pflegeheim!

Tel.: 0 45 61 / 52 56 01
www.pflege24nord.net



Holsteinische Schweiz Malente

Öffentliche Waldführung

So., 26. April - 16.00 Uhr

So., 10. Mai - 16.00 Uhr

So., 24. Mai - 16.00 Uhr

Treffpunkt:

RuheForst®-Parkplatz Timmdorf

Info: 0 45 51 / 95 98 65

PTSV- Heber mit Saisonbestleistung

Preetz (t). Der SC Lüchow konnte auch in diesem Jahr seinen Nordliga-Titel im Gewichtheben verteidigen. In einem hochklassigen Nordliga-Finale in Lüchow siegten die Gastgeber mit 643 Punkten vor dem VfK Hannover (580) und dem Preetzer TSV (548).

Alle Mannschaften waren auf den Punkt topfit vorbereitet und stellten Saisonbestleistungen auf. Punktbeste Heber waren Viktor Schumtschenko (169 Pkt) und Jurij Kolesnik (166) vom SC Lüchow und Jivan Khachatryan (165) vom Preetzer TSV. Jivan stellte nicht nur neue Junioren-Landesrekorde in allen Disziplinen auf, er konnte auch von allen Teilnehmern die größten Lasten bewältigen. 130 kg im Reißen und 160 kg im Stoßen

brachten ein Zweikampfergebnis von 290 kg. Die Senioren-Landesrekorde sind somit in Reichweite (297,5 kg). Ein sehr guten Tag hatte auch Masters-Heber Kai Kettenburg. Mit ebenfalls sechs gültigen Hebungen konnte Kai 202 kg (Reißen 91 kg/ Stoßen 111 kg) im Zweikampf zur Hochstrecke bringen und ist damit bestens vorbereitet für die kommende Deutsche Masters-Meisterschaft Mitte Mai in Ladenburg. Um drei Kilogramm steigern konnte sich Lutz Jarre (R70/St83/Zk153), der aber bis zur „Deutschen“ noch ein Kilo abtrainieren muss, um in der 69 kg Gewichtsklasse antreten zu können. Jan Mönig brachte wieder über 130 Punkte in die Mannschaftswertung mit ein, obwohl er die 110 kg im



Stoßen erst im dritten Versuch gültig zur Hochstrecke bringen konnte (100/110/210). Jugendheber Felix Herzog kam auf gute 67 kg im Reißen und scheiterte nur knapp

an der neuen Bestleistung von 87 kg im Stoßen. Ein neues Leistungsniveau zeigte einmal mehr Jeff Koppe. Mit 202 kg sicherte sich Jeff beim letzten Wettkampf schon das Ticket für die Deutschen Meisterschaften im Juli in Berlin. Jetzt legte er noch einmal 5 kg nach und stellte mit 113 kg im Stoßen und 207 kg im Zweikampf gleich zwei neue Bestleistungen auf. Mit einer erneuten Steigerung könnte ihm zur Deutschen Meisterschaft ein Platz auf dem Podium winken. Bedanken kann sich Jeff auch bei C-Trainer Daniel Dettlaff, der den ganzen Tag lang die PTSV-Heber hervorragend betreut hat. Am 2. Mai werden in der alten Wilhelminenhalle die Landesmeister in allen Alters- und Gewichtsklassen ermittelt.



Seepferdchen- und was nun?

Preetz (t). Die Freie Turnerschaft Preetz hat eine neue, qualifizierte Schwimmtrainerin gewinnen können und möchte eine neue Schwimmabteilung aufbauen. Das Training soll jeden Donnerstag von 15.30 Uhr bis 16.30 Uhr in der Schwimmhalle in Preetz stattfinden und richtet sich an die Altersgruppe von 8 bis 14 Jahren.

Zunächst einmal muss jedoch geklärt werden, ob eine Trainingsgruppe mit 12 bis 15 Kinder zusammen kommt, da ansonsten die Anmietung einer Bahn bei der Stadt Preetz nicht lohnend ist. Interessenten können sich gerne bei Kay Engeler unter 04342/86885 oder unter kay.engeler@ft-preetz.de melden.

Konfirmanden 2015

Plön (t). Es werden am 25. April 2015 um 15 Uhr in der Nikolaikirche von Pastor Kress konfirmiert:

**Lina-Sophie Annasenz
Alexa Freiin von Buddenbrock
Hannah Haubold
Janina-Sofie Hintz
Timo Hochstuhl**

**Malena Säring
Marie Tilk
Pauline Tilk
Sanya Kolitt
Siegfried Lamp
Domenik Leupold
Helena Melzer
Laura Philipp
Luisa Vosgerau
Svenja Will**

Familienanzeigen

Vielen Dank, auch im Namen meiner Eltern,
für die Aufmerksamkeiten zu meiner Konfirmation.

Tako Bannas, Zarnekau



**Wir hatten eine
wunderschöne Hochzeit!**

Über die vielen Geschenke und Aufmerksamkeiten
haben wir uns sehr gefreut.

Ein ♥-liches Dankeschön

an unsere Eltern
an alle Verwandten, Freunde und Bekannten
an unsere Trauzeugen sowie
an alle, die an uns gedacht haben.

Kristin & John Wienecke
geb. Lau

Süsel, im April 2015



Wir sagen



- Danke -

für die vielen Glückwünsche, Blumen und Geschenke,
die tolle Bewirtung im Restaurant Neeth
sowie Frau Thone für die geschmackvolle Blumendekoration
anlässlich unserer Diamanthochzeit

Lotte und Gerhard Schwandt

Lepahn, im April 2015

Ein erfülltes Leben ist friedlich zu Ende gegangen.

Wir nehmen Abschied von meinem Vater und Opa

Manfred Liepe

*3.1.1937 † 17.4.2015

In liebevoller Erinnerung bleibst Du in unseren Herzen.

Cornelia Sola Schröder und Nils Wenndorf
sowie Robin Sola Schröder

Die Urnenbeisetzung findet am Mittwoch, den 29.4.2015, um 14 Uhr,
auf dem Alten Friedhof in Plön statt.

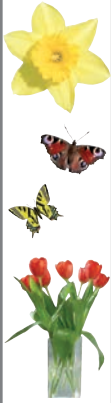

„Weg vom PC – rauf auf den Platz“

Tag der offenen Tür bei der Preetzer Tennisgesellschaft

Preetz (t). Mit der Eröffnung der Freiluftsaison am 26. April um 11 Uhr lädt die Preetzer Tennisgesellschaft alle Tennisinteressierte herzlich zu ihrem Tag der offenen Tür ein. Damit nimmt der Verein auch in diesem Jahr wieder an der bundesweiten Ak-

tion „Deutschland spielt Tennis“ teil. Alle Mitglieder und Gäste erwartet im Lohmühlenweg ein buntes Programm. Für den jüngsten Nachwuchs findet um 12 Uhr eine große Spiel und Spaßaktion statt. Alle anderen haben die Möglichkeit

an dem vom Sportwarteteam organisierten Holzschlägerturnier teilzunehmen. Da ist der Spaß schon vorprogrammiert. Für die musikalische Unterhaltung sorgt die Gruppe D.E.P. aus Preetz. Gäste haben gantztägig die Möglichkeit, selbst einen Schläger in

die Hand zu nehmen und erste Tennis Erfahrungen zu sammeln. Dazu müssen lediglich Sportschuhe mit glatter Sohle mitgebracht werden. Schläger und Bälle werden gestellt. Der Verein freut sich darauf, an diesem Tag auch ihren neuen Clubheimpächter Jörg Hinrichsen vorstellen zu können. Jörg Hinrichsen wird alle Besucher in den Sommermonaten mit vielen Leckereien verwöhnen. Und wer möchte, kommt einfach nur mal auf ein Bierchen oder Wein vorbei. Im Clubheim des Vereins sind auch Nichtmitglieder gern gesehen.

TOYOTA
 NICHTS IST UNMÖGLICH



DIE FRIENDS-AKTIONSMODELLE.

Unser Null-Komma-nix-Finanzierungsangebot* jetzt neben dem Yaris, auch für Auris, Auris TS, Verso und RAV4!

+ **YARIS COMFORT MIT DESIGN-PAKET:**

- MULTIMEDIA-AUDIOSYSTEM
- RÜCKFAHRKAMERA
- NEBELSCHEINWERFER
- 15"-LEICHTMETALLFELGEN

0

€

Anzahlung

0

%**

Zinsen

Yaris Comfort mit Design-Paket, 1,33-l-Dual-VVT-i mit 6-Gang-Schaltgetriebe, 73 kW (99 PS), 5-Türer. Kraftstoffverbrauch innerorts/außerorts/kombiniert 6,5/4,1/4,9 l/100 km, CO₂-Emissionen kombiniert 114 g/km. Kraftstoffverbrauch Yaris-S innerorts/außerorts/kombiniert 6,5/4,3/5,1 l/100 km, CO₂-Emissionen kombiniert 119 g/km. Abb. zeigt Yaris-S.

*Das „0 € Anzahlung, 0,00 % Zinsen“-Angebot** gilt für viele Ausstattungsvarianten der Modelle Auris, Yaris, Verso und RAV4.

Unser Finanzierungsangebot¹ für den Yaris 5trg, 1,33l Comfort + Designpaket: Hauspreis: 17.009,00 €, abzüglich Aktionsrabatt: 1.019,00 €, Anzahlung: 0 €, einmalige Schlussrate: 7.581,73 €, **Nettodarlehensbetrag: 15.990,00 €**, Gesamtbetrag: 15.994,73 €, Vertragslaufzeit: 48 Monate, **gebundener Sollzins: 0,01%, effektiver Jahreszins: 0%**, 47 mtl. Raten à 179 €.

¹ Ein Angebot der Toyota Kreditbank GmbH, Toyota-Allee 5, 50858 Köln. **Gilt bei Anfrage und Genehmigung bis zum 30.06.2015.** Das Finanzierungsangebot entspricht dem Beispiel nach §6a PAngV. Unser Autohaus vermittelt ausschließlich Darlehensverträge der Toyota Kreditbank GmbH.



Die Öffnungszeiten sind montags bis freitags ab 17 Uhr. An den Wochenenden hat die Gastronomie nur bei Veranstaltungen geöffnet. „Weg vom PC – rauf auf den Tennisplatz“ lautet die diesjährige Devise für das angebotene kostenlose Schnuppertraining für Jugendliche. Unter dem Motto „Tennis nach 6“ bietet der Verein auch allen Erwachsenen ein kostenloses Probetraining an. Schulanfänger können dienstags um 14.30 Uhr erste Tennis Erfahrungen sammeln. Bei den Kleinsten steht dabei natürlich der Spaß an erster Stelle. Nähere Informationen gibt es unter den Telefonnummern 04342-3506 (Susanne Lindemann) oder 0172-4559359 (Henning Schultz). Der Verein bietet auch in diesem Jahr allen „Neuen“ wieder einen attraktiven Einsteigerbeitrag.



Auto Centrum Lass GmbH & Co. KG

Flensburg: Liebigstraße 14a, Tel. 04 61/90 38 00
Husum: Industriestr. 37, Tel. 0 48 41/7 11 94
Eckernförde: Sauerstraße 15, Tel. 0 43 51/4 24 81
Rendsburg: Büsumer Straße 61–63, Tel. 0 43 31/40 95
Schwentinental: Mergenthalerstraße 12, Tel. 0 43 07/8 32 00
Kronshagen: Eckernförder Straße 201, Tel. 04 31/54 55 80